

CAPÍTULO II: ORGANIZACIONES SINDICALES

Departamento de Estudios, Dirección del Trabajo

Declaración

El uso de un lenguaje que no discrimine ni marque diferencias entre hombres y mujeres ha sido una preocupación en la elaboración de este Informe. Sin embargo, y con el fin de evitar la sobrecarga gráfica que supondría utilizar en castellano ‘o/a’ para marcar la existencia de ambos sexos, se ha optado por utilizar -en la mayor parte de los casos- el masculino genérico, en el entendido de que todas las menciones en tal género representan siempre a hombres y mujeres, abarcando claramente ambos sexos.

Introducción

El compendio de series estadísticas de la Dirección del Trabajo compila datos de sus registros administrativos que tienen como período de referencia el comprendido entre 1990 y 2022. Se divide en seis capítulos que abordan distintos temas vinculados a la acción del Servicio. El capítulo sobre actividad inspectiva expone datos acerca de las denuncias interpuestas, las fiscalizaciones realizadas y las multas aplicadas, entre otros asuntos. En el ámbito de las relaciones laborales, los capítulos de organizaciones sindicales, negociación colectiva y huelgas dan cuenta del ejercicio de la libertad sindical que la institución está llamada a promover, en tanto que los de mediación y conciliación informan sobre el alcance de los métodos de prevención y solución alternativa de conflictos puestos al servicio de trabajadores y empleadores.

El objetivo del compendio 2022 es proveer a la ciudadanía cifras oficiales que derivan de las actividades realizadas por las líneas operativas de la Dirección del Trabajo entre 1990 y 2022. Algunas de ellas dan cuenta de las acciones que los trabajadores y trabajadoras realizan en el ejercicio y defensa de sus derechos y, otras, de la labor del Servicio, en su tarea de promover y velar por el cumplimiento de la legislación laboral, previsional y de seguridad y salud en el trabajo. Por su intermedio, se espera contribuir al diseño, ejecución y evaluación de las políticas públicas relativas a los ámbitos de responsabilidad institucional, así como promover el acceso a información relevante para los actores públicos y privados interesados en las transformaciones que experimenta el mundo del trabajo.

Los datos del compendio de series estadísticas 2022 provienen, mayoritariamente, del registro efectuado por los funcionarios y funcionarias de las Inspecciones del Trabajo y de los Centros de Conciliación y Mediación. Este documento es posible gracias a su valioso trabajo y a la articulación entre los departamentos de Relaciones Laborales, Atención de Usuarios, Inspección, Tecnologías de la Información y Estudios. La responsabilidad de su elaboración y publicación es del Departamento de Estudios.

Es importante explicitar que, en virtud de la naturaleza de los datos y de los procesos de depuración aplicados para asegurar su calidad, los registros administrativos de la Dirección del Trabajo pueden experimentar variaciones asociadas a las actualizaciones de los sistemas de registro e información, incluso con efecto retroactivo. Las variaciones ocurren cuando se ingresan nuevos registros, o bien, cuando son corregidos como parte del procedimiento que propende a elevar la calidad de la data disponible. Con todo, las cifras oficiales correspondientes al período 1990 - 2022 son las que se exponen en este compendio.

El capítulo II, “Organizaciones sindicales”, informa acerca de la evolución que ha tenido la asociatividad de las y los trabajadores del sector público y privado en Chile en las últimas décadas. Proporciona antecedentes acerca de las organizaciones sindicales activas, las personas afiliadas y aquellas que ejercen cargos de representación. Además, expone las tasas de sindicalización y algunos índices asociados. La mayor parte de los datos proviene de los registros administrativos de la Dirección del Trabajo y se extrajo del Sistema de Relaciones Laborales (SIRELA). Para elaborar las tasas de sindicalización y los índices antes mencionados se recurrió, como fuente complementaria, a la Encuesta Nacional de Empleo del Instituto Nacional de Estadísticas. Los períodos de referencia de los cuadros cambian según la disponibilidad de datos, siendo el que se extiende entre 1990 y

2022 el más amplio. El documento se organiza en cuatro secciones. La primera, expone datos a nivel nacional, la segunda presenta su desagregación regional, la tercera contiene un glosario con los términos empleados y la cuarta sección corresponde a un anexo metodológico en el que se explicitan los criterios de cálculo utilizados.

Esperamos que esta nueva versión del compendio de series estadísticas de la Dirección del Trabajo contribuya a la elaboración de diagnósticos cada vez más acabados de la realidad laboral, incentive una discusión pública informada e impulse la toma de decisiones basada en evidencia para la promoción del trabajo decente y el fomento de relaciones laborales justas y equitativas.

INDICE**A. NIVEL NACIONAL****A1. ORGANIZACIONES SINDICALES DE BASE ACTIVAS****Cuadro 1**

Cantidad de organizaciones sindicales de base activas, según tipo de organización. Años 1991 a 2022

Cuadro 2a

Cantidad de sindicatos de base activos, según rama de actividad económica. Años 1991 a 1997

Cuadro 2b

Cantidad de sindicatos de base activos, según rama de actividad económica. Años 1998 a 2004

Cuadro 2c

Cantidad de sindicatos de base activos, según rama de actividad económica. Años 2005 a 2010

Cuadro 2d

Cantidad de sindicatos de base activos, según rama de actividad económica. Años 2011 a 2017

Cuadro 3a

Cantidad de sindicatos de base activos, según tipo de sindicato. Años 1991 a 2009

Cuadro 3b

Cantidad de sindicatos de base activos, según tipo de sindicato. Años 2010 a 2022

A2. POBLACIÓN AFILIADA A ORGANIZACIONES SINDICALES DE BASE ACTIVAS**Cuadro 4**

Población afiliada a organizaciones sindicales de base activas, por tipo de organización, según sexo. Años 1990 a 2022

Cuadro 5a

Población afiliada a sindicatos de base activos, según rama de actividad económica. Años 1990 a 1995

Cuadro 5b

Población afiliada a sindicatos de base activos, según rama de actividad económica. Años 1996 a 2001

Cuadro 6a

Población afiliada a sindicatos de base activos, por rama de actividad económica, según sexo. Años 2002 a 2004

Cuadro 6b

Población afiliada a sindicatos de base activos, por rama de actividad económica, según sexo. Años 2005 a 2007

Cuadro 6c

Población afiliada a sindicatos de base activos, por rama de actividad económica, según sexo. Años 2008 a 2010

Cuadro 6d

Población afiliada a sindicatos de base activos, por rama de actividad económica, según sexo. Años 2011 a 2012

Cuadro 6e

Población afiliada a sindicatos de base activos, por rama de actividad económica, según sexo. Años 2013 a 2014

Cuadro 6f

Población afiliada a sindicatos de base activos, por rama de actividad económica, según sexo. Años 2015 a 2016

Cuadro 6g

Población afiliada a sindicatos de base activos, por rama de actividad económica, según sexo. Año 2017

Cuadro 7a

Población afiliada a sindicatos de base activos, según tipo de sindicato. Años 1990 a 2009

Cuadro 7b

Población afiliada a sindicatos de base activos, según tipo de sindicato. Años 2010 a 2022

A3. TASAS DE SINDICALIZACIÓN**Cuadro 8a**

Población afiliada a sindicatos de base activos, fuerza de trabajo ocupada y tasas de sindicalización. Años 1990 a 2005

Cuadro 8b

Población afiliada a sindicatos de base activos, fuerza de trabajo ocupada y tasas de sindicalización. Años 2006 a 2022

Gráfico 1

Evolución de las tasas de sindicalización de la población afiliada a sindicatos de base activos. Años 1990 a 2022

Cuadro 9

Población afiliada a sindicatos de base activos, fuerza de trabajo ocupada y tasa de sindicalización, según sexo. Años 2002 a 2022

A4. CUOTA SINDICAL DE GÉNERO**Cuadro 10**

Cantidad de sindicatos de base activos, según obligación de cumplir con la cuota sindical de género y composición en base al sexo de la población afiliada. Año 2022

Cuadro 11

Cantidad de sindicatos de base activos con obligación de cumplir con la cuota sindical de género, según el cumplimiento efectivo. Año 2022

A5. DIRIGENTES Y DELEGADOS DE ORGANIZACIONES DE BASE ACTIVAS**Cuadro 12a**

Cantidad de cargos vigentes de dirigencia sindical pertenecientes a organizaciones sindicales de base activas, por tipo de organización y cargo, según sexo. Años 2014 a 2016

Cuadro 12b

Cantidad de cargos vigentes de dirigencia sindical pertenecientes a organizaciones sindicales de base activas, por tipo de organización y cargo, según sexo. Años 2017 a 2019

Cuadro 12c

Cantidad de cargos vigentes de dirigencia sindical pertenecientes a organizaciones sindicales de base activas, por tipo de organización y cargo, según sexo. Años 2020 a 2022

Cuadro 13a

Cantidad de dirigentes sindicales con cargos vigentes pertenecientes a organizaciones sindicales de base activas, por rama de actividad económica y sexo. Años 2012 a 2014

Cuadro 13b

Cantidad de dirigentes sindicales con cargos vigentes pertenecientes a organizaciones sindicales de base activas, por rama de actividad económica y sexo. Años 2015 a 2017

Cuadro 14

Cantidad, distribución porcentual y brecha de género entre dirigentas y dirigentes sindicales en sindicatos de base activos, según sexo. Años 2016 a 2022

Cuadro 15

Cantidad de delegados de organizaciones sindicales de base activas, por rango de edad y sexo. Años 2016 a 2022

A6. ORGANIZACIONES DE NIVEL SUPERIOR ACTIVAS**Cuadro 16**

Cantidad de organizaciones sindicales de base activas, pertenecientes a centrales de trabajadores, por central sindical. Años 2014 a 2022

A7. DIRIGENTES SINDICALES DE ORGANIZACIONES DE NIVEL SUPERIOR ACTIVAS**Cuadro 17**

Cantidad de cargos activos de dirigencia sindical pertenecientes a organizaciones de nivel superior activas, por tipo de organización y cargo. Año 2022.

Cuadro 18

Cantidad, distribución porcentual y brecha de género entre dirigentas y dirigentes sindicales con cargos vigentes en organizaciones de nivel superior, según sexo. Año 2022.

B. NIVEL REGIONAL**B1. ORGANIZACIONES SINDICALES DE BASE ACTIVAS****Cuadro 19**

Cantidad de organizaciones sindicales de base activas, por región, según tipo de organización. Años 2021 a 2022

Cuadro 20a

Cantidad de sindicatos de base activos, según región. Años 1991 a 2000

Cuadro 20b

Cantidad de sindicatos de base activos, según región. Años 2001 a 2010

Cuadro 20c

Cantidad de sindicatos de base activos, según región. Años 2011 a 2020

Cuadro 20d

Cantidad de sindicatos de base activos, según región. Años 2021 a 2022

Cuadro 21a

Cantidad de sindicatos de base activos en la Región de Arica y Parinacota, según rama de actividad económica. Años 2008 a 2010

Cuadro 21b

Cantidad de sindicatos de base activos en la Región de Arica y Parinacota, según rama de actividad económica. Años 2011 a 2017

Cuadro 22a

Cantidad de sindicatos de base activos en la Región de Tarapacá, según rama de actividad económica. Años 1999 a 2004

Cuadro 22b

Cantidad de sindicatos de base activos en la Región de Tarapacá, según rama de actividad económica. Años 2005 a 2010

Cuadro 22c

Cantidad de sindicatos de base activos en la Región de Tarapacá, según rama de actividad económica. Años 2011 a 2017

Cuadro 23a

Cantidad de sindicatos de base activos en la Región de Antofagasta, según rama de actividad económica. Años 1999 a 2004

Cuadro 23b

Cantidad de sindicatos de base activos en la Región de Antofagasta, según rama de actividad económica. Años 2005 a 2010

Cuadro 23c

Cantidad de sindicatos de base activos en la Región de Antofagasta, según rama de actividad económica. Años 2011 a 2017

Cuadro 24a

Cantidad de sindicatos de base activos en la Región de Atacama, según rama de actividad económica. Años 1999 a 2004

Cuadro 24b

Cantidad de sindicatos de base activos en la Región de Atacama, según rama de actividad económica. Años 2005 a 2010

Cuadro 24c

Cantidad de sindicatos de base activos en la Región de Atacama, según rama de actividad económica. Años 2011 a 2017

Cuadro 25a

Cantidad de sindicatos de base activos en la Región de Coquimbo, según rama de actividad económica. Años 1999 a 2004

Cuadro 25b

Cantidad de sindicatos de base activos en la Región de Coquimbo, según rama de actividad económica. Años 2005 a 2010

Cuadro 25c

Cantidad de sindicatos de base activos en la Región de Coquimbo, según rama de actividad económica. Años 2011 a 2017

Cuadro 26a

Cantidad de sindicatos de base activos en la Región de Valparaíso, según rama de actividad económica. Años 1999 a 2004

Cuadro 26b

Cantidad de sindicatos de base activos en la Región de Valparaíso, según rama de actividad económica. Años 2005 a 2010

Cuadro 26c

Cantidad de sindicatos de base activos en la Región de Valparaíso, según rama de actividad económica. Años 2011 a 2017

Cuadro 27a

Cantidad de sindicatos de base activos en la Región Metropolitana, según rama de actividad económica. Años 1999 a 2004

Cuadro 27b

Cantidad de sindicatos de base activos en la Región Metropolitana, según rama de actividad económica. Años 2005 a 2010

Cuadro 27c

Cantidad de sindicatos de base activos en la Región Metropolitana, según rama de actividad económica. Años 2011 a 2017

Cuadro 28a

Cantidad de sindicatos de base activos en la Región de O'Higgins, según rama de actividad económica. Años 1999 a 2004

Cuadro 28b

Cantidad de sindicatos de base activos en la Región de O'Higgins, según rama de actividad económica. Años 2005 a 2010

Cuadro 28c

Cantidad de sindicatos de base activos en la Región de O'Higgins, según rama de actividad económica. Años 2011 a 2017

Cuadro 29a

Cantidad de sindicatos de base activos en la Región del Maule, según rama de actividad económica. Años 1999 a 2004

Cuadro 29b

Cantidad de sindicatos de base activos en la Región del Maule, según rama de actividad económica. Años 2005 a 2010

Cuadro 29c

Cantidad de sindicatos de base activos en la Región del Maule, según rama de actividad económica. Años 2011 a 2017

Cuadro 30a

Cantidad de sindicatos de base activos en la Región del Biobío, según rama de actividad económica. Años 1999 a 2004

Cuadro 30b

Cantidad de sindicatos de base activos en la Región del Biobío, según rama de actividad económica. Años 2005 a 2010

Cuadro 30c

Cantidad de sindicatos de base activos en la Región del Biobío, según rama de actividad económica. Años 2011 a 2017

Cuadro 31a

Cantidad de sindicatos de base activos en la Región de la Araucanía, según rama de actividad económica. Años 1999 a 2004

Cuadro 31b

Cantidad de sindicatos de base activos en la Región de la Araucanía, según rama de actividad económica. Años 2005 a 2010

Cuadro 31c

Cantidad de sindicatos de base activos en la Región de la Araucanía, según rama de actividad económica. Años 2011 a 2017

Cuadro 32a

Cantidad de sindicatos de base activos en la Región de Los Ríos, según rama de actividad económica. Años 2008 a 2010

Cuadro 32b

Cantidad de sindicatos de base activos en la Región de Los Ríos, según rama de actividad económica. Años 2011 a 2017

Cuadro 33a

Cantidad de sindicatos de base activos en la Región de Los Lagos, según rama de actividad económica. Años 1999 a 2004

Cuadro 33b

Cantidad de sindicatos de base activos en la Región de Los Lagos, según rama de actividad económica. Años 2005 a 2010

Cuadro 33c

Cantidad de sindicatos de base activos en la Región de Los Lagos, según rama de actividad económica. Años 2011 a 2017

Cuadro 34a

Cantidad de sindicatos de base activos en la Región de Aysén, según rama de actividad económica. Años 1999 a 2004

Cuadro 34b

Cantidad de sindicatos de base activos en la Región de Aysén, según rama de actividad económica. Años 2005 a 2010

Cuadro 34c

Cantidad de sindicatos de base activos en la Región de Aysén, según rama de actividad económica. Años 2011 a 2017

Cuadro 35a

Cantidad de sindicatos de base activos en la Región de Magallanes, según rama de actividad económica. Años 1999 a 2004

Cuadro 35b

Cantidad de sindicatos de base activos en la Región de Magallanes, según rama de actividad económica. Años 2005 a 2010

Cuadro 35c

Cantidad de sindicatos de base activos en la Región de Magallanes, según rama de actividad económica. Años 2011 a 2017

B2. POBLACIÓN AFILIADA A SINDICATOS DE BASE ACTIVOS**Cuadro 36**

Población afiliada a organizaciones sindicales de base activas, por región, según tipo de organización y sexo. Años 2021 a 2022

Cuadro 37

Población afiliada a sindicatos de base activos, por región. Años 1990 a 2001

Cuadro 38a

Población afiliada a sindicatos de base activos, por región, según sexo. Años 2002 a 2004

Cuadro 38b

Población afiliada a sindicatos de base activos, por región, según sexo. Años 2005 a 2007

Cuadro 38c

Población afiliada a sindicatos de base activos, por región, según sexo. Años 2008 a 2010

Cuadro 38d

Población afiliada a sindicatos de base activos, por región, según sexo. Años 2011 a 2013

Cuadro 38e

Población afiliada a sindicatos de base activos, por región, según sexo. Años 2014 a 2016

Cuadro 38f

Población afiliada a sindicatos de base activos, por región, según sexo. Años 2017 a 2019

Cuadro 38g

Población afiliada a sindicatos de base activos, por región, según sexo. Años 2020 a 2021

Cuadro 39a

Población afiliada a sindicatos de base activos en la Región de Arica y Parinacota, según rama de actividad económica. Años 2008 a 2010

Cuadro 39b

Población afiliada a sindicatos de base activos en la Región de Arica y Parinacota, según rama de actividad económica. Años 2011 a 2017

Cuadro 40a

Población afiliada a sindicatos de base activos en la Región de Tarapacá, según rama de actividad económica. Años 1991 a 1997

Cuadro 40b

Población afiliada a sindicatos de base activos en la Región de Tarapacá, según rama de actividad económica. Años 1998 a 2004

Cuadro 40c

Población afiliada a sindicatos de base activos en la Región de Tarapacá, según rama de actividad económica. Años 2005 a 2010

Cuadro 40d

Población afiliada a sindicatos de base activos en la Región de Tarapacá, según rama de actividad económica. Años 2011 a 2017

Cuadro 41a

Población afiliada a sindicatos de base activos en la Región de Antofagasta, según rama de actividad económica. Años 1991 a 1997

Cuadro 41b

Población afiliada a sindicatos de base activos en la Región de Antofagasta, según rama de actividad económica. Años 1998 a 2004

Cuadro 41c

Población afiliada a sindicatos de base activos en la Región de Antofagasta, según rama de actividad económica. Años 2005 a 2010

Cuadro 41d

Población afiliada a sindicatos de base activos en la Región de Antofagasta, según rama de actividad económica. Años 2011 a 2017

Cuadro 42a

Población afiliada a sindicatos de base activos en la Región de Atacama, según rama de actividad económica. Años 1991 a 1997

Cuadro 42b

Población afiliada a sindicatos de base activos en la Región de Atacama, según rama de actividad económica. Años 1998 a 2004

Cuadro 42c

Población afiliada a sindicatos de base activos en la Región de Atacama, según rama de actividad económica. Años 2005 a 2010

Cuadro 42d

Población afiliada a sindicatos de base activos en la Región de Atacama, según rama de actividad económica. Años 2011 a 2017

Cuadro 43a

Población afiliada a sindicatos de base activos en la Región de Coquimbo, según rama de actividad económica. Años 1991 a 1997

Cuadro 43b

Población afiliada a sindicatos de base activos en la Región de Coquimbo, según rama de actividad económica. Años 1998 a 2004

Cuadro 43c

Población afiliada a sindicatos de base activos en la Región de Coquimbo, según rama de actividad económica. Años 2005 a 2010

Cuadro 43d

Población afiliada a sindicatos de base activos en la Región de Coquimbo, según rama de actividad económica. Años 2011 a 2017

Cuadro 44a

Población afiliada a sindicatos de base activos en la Región de Valparaíso, según rama de actividad económica. Años 1991 a 1997

Cuadro 44b

Población afiliada a sindicatos de base activos en la Región de Valparaíso, según rama de actividad económica. Años 1998 a 2004

Cuadro 44c

Población afiliada a sindicatos de base activos en la Región de Valparaíso, según rama de actividad económica. Años 2005 a 2010

Cuadro 44d

Población afiliada a sindicatos de base activos en la Región de Valparaíso, según rama de actividad económica. Años 2011 a 2017

Cuadro 45a

Población afiliada a sindicatos de base activos en la Región Metropolitana, según rama de actividad económica. Años 1991 a 1997

Cuadro 45b

Población afiliada a sindicatos de base activos en la Región Metropolitana, según rama de actividad económica. Años 1998 a 2004

Cuadro 45c

Población afiliada a sindicatos de base activos en la Región Metropolitana, según rama de actividad económica. Años 2005 a 2010

Cuadro 45d

Población afiliada a sindicatos de base activos en la Región Metropolitana, según rama de actividad económica. Años 2011 a 2017

Cuadro 46a

Población afiliada a sindicatos de base activos en la Región de O'Higgins, según rama de actividad económica. Años 1991 a 1997

Cuadro 46b

Población afiliada a sindicatos de base activos en la Región de O'Higgins, según rama de actividad económica. Años 1998 a 2004

Cuadro 46c

Población afiliada a sindicatos de base activos en la Región de O'Higgins, según rama de actividad económica. Años 2005 a 2010

Cuadro 46d

Población afiliada a sindicatos de base activos en la Región de O'Higgins, según rama de actividad económica. Años 2011 a 2017

Cuadro 47a

Población afiliada a sindicatos de base activos en la Región del Maule, según rama de actividad económica. Años 1991 a 1997

Cuadro 47b

Población afiliada a sindicatos de base activos en la Región del Maule, según rama de actividad económica. Años 1998 a 2004

Cuadro 47c

Población afiliada a sindicatos de base activos en la Región del Maule, según rama de actividad económica. Años 2005 a 2010

Cuadro 47d

Población afiliada a sindicatos de base activos en la Región del Maule, según rama de actividad económica. Años 2011 a 2017

Cuadro 48a

Población afiliada a sindicatos de base activos en la Región del Biobío, según rama de actividad económica. Años 1991 a 1997

Cuadro 48b

Población afiliada a sindicatos de base activos en la Región del Biobío, según rama de actividad económica. Años 1998 a 2004

Cuadro 48c

Población afiliada a sindicatos de base activos en la Región del Biobío, según rama de actividad económica. Años 2005 a 2010

Cuadro 48d

Población afiliada a sindicatos de base activos en la Región del Biobío, según rama de actividad económica. Años 2011 a 2017

Cuadro 49a

Población afiliada a sindicatos de base activos en la Región de la Araucanía, según rama de actividad económica. Años 1991 a 1997

Cuadro 49b

Población afiliada a sindicatos de base activos en la Región de la Araucanía, según rama de actividad económica. Años 1998 a 2004

Cuadro 49c

Población afiliada a sindicatos de base activos en la Región de la Araucanía, según rama de actividad económica. Años 2005 a 2010

Cuadro 49d

Población afiliada a sindicatos de base activos en la Región de la Araucanía, según rama de actividad económica. Años 2011 a 2017

Cuadro 50a

Población afiliada a sindicatos de base activos en la Región de Los Ríos, según rama de actividad económica. Años 2008 a 2010

Cuadro 50b

Población afiliada a sindicatos de base activos en la Región de Los Ríos, según rama de actividad económica. Años 2011 a 2017

Cuadro 51a

Población afiliada a sindicatos de base activos en la Región de Los Lagos, según rama de actividad económica. Años 1991 a 1997

Cuadro 51b

Población afiliada a sindicatos de base activos en la Región de Los Lagos, según rama de actividad económica. Años 1998 a 2004

Cuadro 51c

Población afiliada a sindicatos de base activos en la Región de Los Lagos, según rama de actividad económica. Años 2005 a 2010

Cuadro 51d

Población afiliada a sindicatos de base activos en la Región de Los Lagos, según rama de actividad económica. Años 2011 a 2017

Cuadro 52a

Población afiliada a sindicatos de base activos en la Región de Aysén, según rama de actividad económica. Años 1991 a 1997

Cuadro 52b

Población afiliada a sindicatos de base activos en la Región de Aysén, según rama de actividad económica. Años 1998 a 2004

Cuadro 52c

Población afiliada a sindicatos de base activos en la Región de Aysén, según rama de actividad económica. Años 2005 a 2010

Cuadro 52d

Población afiliada a sindicatos de base activos en la Región de Aysén, según rama de actividad económica. Años 2011 a 2017

Cuadro 53a

Población afiliada a sindicatos de base activos en la Región de Magallanes, según rama de actividad económica. Años 1991 a 1997

Cuadro 53b

Población afiliada a sindicatos de base activos en la Región de Magallanes, según rama de actividad económica. Años 1998 a 2004

Cuadro 53c

Población afiliada a sindicatos de base activos en la Región de Magallanes, según rama de actividad económica. Años 2005 a 2010

Cuadro 53d

Población afiliada a sindicatos de base activos en la Región de Magallanes, según rama de actividad económica. Años 2011 a 2017

B3. TASAS DE SINDICALIZACIÓN**Cuadro 54a**

Tasas regionales de sindicalización. Años 1997 a 2007

Cuadro 54b

Tasas regionales de sindicalización. Años 2008 a 2018

Cuadro 54c

Tasas regionales de sindicalización. Años 2019 a 2022

Cuadro 55

Cantidad de sindicatos de base activos, población afiliada a sindicatos de base activos, fuerza de trabajo e índices de crecimiento asociados (Base 2008=100). Región de Arica y Parinacota, años 2008 a 2022

Cuadro 56a

Cantidad de sindicatos de base activos, población afiliada a sindicatos de base activos, fuerza de trabajo e índices de crecimiento asociados (Base 1998=100). Región de Tarapacá, años 1990 a 2009

Cuadro 56b

Cantidad de sindicatos de base activos, población afiliada a sindicatos de base activos, fuerza de trabajo e índices de crecimiento asociados (Base 1998=100). Región de Tarapacá, años 2010 a 2022

Cuadro 57a

Cantidad de sindicatos de base activos, población afiliada a sindicatos de base activos, fuerza de trabajo e índices de crecimiento asociados (Base 1998=100). Región de Antofagasta, años 1990 a 2009

Cuadro 57b

Cantidad de sindicatos de base activos, población afiliada a sindicatos de base activos, fuerza de trabajo e índices de crecimiento asociados (Base 1998=100). Región de Antofagasta, años 2010 a 2022

Cuadro 58a

Cantidad de sindicatos de base activos, población afiliada a sindicatos de base activos, fuerza de trabajo e índices de crecimiento asociados (Base 1998=100). Región de Atacama, años 1990 a 2009

Cuadro 58b

Cantidad de sindicatos de base activos, población afiliada a sindicatos de base activos, fuerza de trabajo e índices de crecimiento asociados (Base 1998=100). Región de Atacama, años 2010 a 2022

Cuadro 59a

Cantidad de sindicatos de base activos, población afiliada a sindicatos de base activos, fuerza de trabajo e índices de crecimiento asociados (Base 1998=100). Región de Coquimbo, años 1990 a 2009

Cuadro 59b

Cantidad de sindicatos de base activos, población afiliada a sindicatos de base activos, fuerza de trabajo e índices de crecimiento asociados (Base 1998=100). Región de Coquimbo, años 2010 a 2022

Cuadro 60a

Cantidad de sindicatos de base activos, población afiliada a sindicatos de base activos, fuerza de trabajo e índices de crecimiento asociados (Base 1998=100). Región de Valparaíso, años 1990 a 2009

Cuadro 60b

Cantidad de sindicatos de base activos, población afiliada a sindicatos de base activos, fuerza de trabajo e índices de crecimiento asociados (Base 1998=100). Región de Valparaíso, años 2010 a 2022

Cuadro 61a

Cantidad de sindicatos de base activos, población afiliada a sindicatos de base activos, fuerza de trabajo e índices de crecimiento asociados (Base 1998=100). Región Metropolitana, años 1990 a 2009

Cuadro 61b

Cantidad de sindicatos de base activos, población afiliada a sindicatos de base activos, fuerza de trabajo e índices de crecimiento asociados (Base 1998=100). Región Metropolitana, años 2010 a 2022

Cuadro 62a

Cantidad de sindicatos de base activos, población afiliada a sindicatos de base activos, fuerza de trabajo e índices de crecimiento asociados (Base 1998=100). Región de O'Higgins, años 1990 a 2009

Cuadro 62b

Cantidad de sindicatos de base activos, población afiliada a sindicatos de base activos, fuerza de trabajo e índices de crecimiento asociados (Base 1998=100). Región de O'Higgins, años 2010 a 2022

Cuadro 63a

Cantidad de sindicatos de base activos, población afiliada a sindicatos de base activos, fuerza de trabajo e índices de crecimiento asociados (Base 1998=100). Región del Maule, años 1990 a 2009

Cuadro 63b

Cantidad de sindicatos de base activos, población afiliada a sindicatos de base activos, fuerza de trabajo e índices de crecimiento asociados (Base 1998=100). Región del Maule, años 2010 a 2022

Cuadro 64

Cantidad de sindicatos de base activos, población afiliada a sindicatos de base activos, fuerza de trabajo e índices de crecimiento asociados (Base 2018=100). Región del Ñuble, años 2018 a 2022

Cuadro 65a

Cantidad de sindicatos de base activos, población afiliada a sindicatos de base activos, fuerza de trabajo e índices de crecimiento asociados (Base 1998=100). Región del Biobío, años 1990 a 2009

Cuadro 65b

Cantidad de sindicatos de base activos, población afiliada a sindicatos de base activos, fuerza de trabajo e índices de crecimiento asociados (Base 1998=100). Región del Biobío, años 2010 a 2022

Cuadro 66a

Cantidad de sindicatos de base activos, población afiliada a sindicatos de base activos, fuerza de trabajo e índices de crecimiento asociados (Base 1998=100). Región de la Araucanía, años 1990 a 2009

Cuadro 66b

Cantidad de sindicatos de base activos, población afiliada a sindicatos de base activos, fuerza de trabajo e índices de crecimiento asociados (Base 1998=100). Región de la Araucanía, años 2010 a 2022

Cuadro 67

Cantidad de sindicatos de base activos, población afiliada a sindicatos de base activos, fuerza de trabajo e índices de crecimiento asociados (Base 2008=100). Región de Los Ríos, años 2018 a 2022

Cuadro 68a

Cantidad de sindicatos de base activos, población afiliada a sindicatos de base activos, fuerza de trabajo e índices de crecimiento asociados (Base 1998=100). Región de Los Lagos, años 1990 a 2009

Cuadro 68b

Cantidad de sindicatos de base activos, población afiliada a sindicatos de base activos, fuerza de trabajo e índices de crecimiento asociados (Base 1998=100). Región de Los Lagos, años 2010 a 2022

Cuadro 69a

Cantidad de sindicatos de base activos, población afiliada a sindicatos de base activos, fuerza de trabajo e índices de crecimiento asociados (Base 1998=100). Región de Aysén, años 1990 a 2009

Cuadro 69b

Cantidad de sindicatos de base activos, población afiliada a sindicatos de base activos, fuerza de trabajo e índices de crecimiento asociados (Base 1998=100). Región de Aysén, años 2010 a 2022

Cuadro 70a

Cantidad de sindicatos de base activos, población afiliada a sindicatos de base activos, fuerza de trabajo e índices de crecimiento asociados (Base 1998=100). Región de Magallanes, años 1990 a 2009

Cuadro 70b

Cantidad de sindicatos de base activos, población afiliada a sindicatos de base activos, fuerza de trabajo e índices de crecimiento asociados (Base 1998=100). Región de Magallanes, años 2010 a 2022

B4. CUOTA SINDICAL DE GÉNERO**Cuadro 71**

Cantidad de sindicatos de base activos, según región y composición en base al sexo de la población afiliada. Año 2022

Cuadro 72

Cantidad de sindicatos de base activos, por región y obligación de cumplir con la cuota sindical de género. Año 2022

Cuadro 73

Cantidad de sindicatos de base activos con obligación de cumplir con la cuota sindical de género, por región y cumplimiento efectivo. Año 2022

B5. DIRIGENTES Y DELEGADOS SINDICALES**Cuadro 74**

Cantidad de cargos activos de dirigentes pertenecientes a organizaciones sindicales de base activas, por región y sexo. Años 2012 a 2022

Cuadro 74(continuación)

Cantidad de cargos activos de dirigentes pertenecientes a organizaciones sindicales de base activas, por región y sexo. Años 2012 a 2022

C. GLOSARIO

Definición de conceptos básicos utilizados en los cuadros estadísticos

D. ANEXO METODOLÓGICO

Criterios de cálculo utilizados en los cuadros estadísticos

A. NIVEL NACIONAL

A1. ORGANIZACIONES SINDICALES DE BASE ACTIVAS

Cuadro 1

Cantidad de organizaciones sindicales de base activas, según tipo de organización.
Años 1991 a 2022¹

Año	Tipo de organización		
	Asociaciones	Sindicatos	Total
1991	-	7.718	-
1992	-	8.341	-
1993	-	7.974	-
1994	-	7.891	-
1995	-	7.505	-
1996	-	-	-
1997	-	7.443	-
1998	-	7.439	-
1999	-	7.058	-
2000	-	7.659	-
2001	-	7.410	-
2002	-	8.149	-
2003	-	8.967	-
2004	-	9.416	-
2005	-	9.148	-
2006	-	9.424	-
2007	-	9.365	-
2008	-	9.340	-
2009	-	9.776	-
2010	1.791	9.871	11.662
2011	1.817	10.310	12.127
2012	1.894	10.585	12.479
2013	1.910	10.634	12.544
2014	2.041	11.162	13.203
2015	2.201	11.433	13.634
2016	2.266	11.653	13.919
2017	2.274	11.916	14.190
2018	2.322	11.920	14.242
2019	2.411	11.926	14.337
2020	2.524	12.355	14.879
2021	2.356	11.870	14.226

-: Información no disponible

Elaboración: Departamento de Estudios, Dirección del Trabajo

Fuente: Registros administrativos, Dirección del Trabajo

¹Las cifras de asociaciones de los años 2010 a 2012 sufrieron pequeñas variaciones respecto a la versión anterior de este compendio, debido a revisión de anuarios estadísticos de esos años

Cuadro 2a

Cantidad de sindicatos de base activos, según rama de actividad económica². Años 1991 a 1997

Rama Actividad Económica	1991	1992	1993	1994	1995	1996	1997
Agricultura y pesca	1.109	1.197	1.136	1.083	1.027	-	981
Minería	310	323	298	289	258	-	241
Industria	2.136	2.265	2.159	2.099	1.889	-	1.839
Electricidad, gas y agua	92	96	100	103	98	-	104
Construcción	244	261	242	231	212	-	198
Comercio	1.138	1.286	1.314	1.312	1.239	-	1.204
Transporte y comunicaciones	1.170	1.262	1.183	1.284	1.262	-	1.288
Establecimientos financieros	223	248	237	236	211	-	206
Servicios	1.254	1.364	1.258	1.213	1.125	-	1.087
Actividades no especificadas	42	39	47	41	184	-	295
Total	7.718	8.341	7.974	7.891	7.505	-	7.443

-: Información no disponible

Elaboración: Departamento de Estudios, Dirección del Trabajo**Fuente:** Registros administrativos, Dirección del Trabajo²CIU Rev.2

Cuadro 2b

Cantidad de sindicatos de base activos, según rama de actividad económica³. Años 1998 a 2004

Rama Actividad Económica	1998	1999	2000	2001	2002	2003	2004
Agricultura y pesca	983	893	1.007	1.013	1.012	1.206	1.277
Minería	235	217	221	221	215	248	244
Industria	1.808	1.661	1.744	1.497	1.519	1.696	1.701
Electricidad, gas y agua	109	101	110	111	112	124	127
Construcción	192	186	197	196	220	289	284
Comercio	1.199	1.141	1.221	1.217	1.202	1.474	1.590
Transporte y comunicaciones	1.342	1.310	1.396	1.362	1.338	1.575	1.584
Establecimientos financieros	223	204	204	237	300	389	413
Servicios	1.061	1.032	1.342	1.363	1.484	1.517	1.885
Actividades no especificadas	287	313	217	193	747	449	311
Total	7.439	7.058	7.659	7.410	8.149	8.967	9.416

Elaboración: Departamento de Estudios, Dirección del Trabajo

Fuente: Registros administrativos, Dirección del Trabajo

³CIU Rev.2

Cuadro 2c

Cantidad de sindicatos de base activos, según rama de actividad económica⁴. Años 2005 a 2010

Rama Actividad Económica	2005	2006	2007	2008	2009	2010
Agricultura y pesca	1.308	1.270	1.280	1.289	1.341	1.354
Minería	267	340	280	280	283	281
Industria	1.905	1.670	1.803	1.641	1.857	1.547
Electricidad, gas y agua	117	113	102	117	111	124
Construcción	253	299	357	408	372	396
Comercio	1.567	1.717	1.574	1.612	1.711	1.850
Transporte y comunicaciones	1.615	1.677	1.638	1.674	1.714	1.845
Establecimientos financieros	324	371	458	597	522	202
Servicios	1.792	1.967	1.873	1.722	1.865	2.272
Actividades no especificadas	0	0	0	0	0	0
Total	9.148	9.424	9.365	9.340	9.776	9.871

Elaboración: Departamento de Estudios, Dirección del Trabajo**Fuente:** Registros administrativos, Dirección del Trabajo⁴CIU Rev.2

Cuadro 2d

Cantidad de sindicatos de base activos, según rama de actividad económica⁵. Años 2011 a 2017

Rama Actividad Económica	2011	2012	2013	2014	2015	2016	2017
Agricultura, ganadería, caza y silvicultura	491	490	457	435	443	425	408
Pesca	835	846	821	880	911	949	925
Explotación de minas y canteras	287	295	305	308	306	295	306
Industrias manufactureras	1.508	1.491	1.516	1.526	1.514	1.501	1.512
Suministro de electricidad, gas y agua	134	136	142	146	149	149	151
Construcción	423	438	410	430	444	429	425
Comercio	1.714	1.761	1.795	1.890	1.861	1.882	1.927
Hoteles y restaurantes	224	242	253	259	278	276	292
Transporte, almacenamiento y comunicaciones	1.991	2.020	1.979	1.973	1.921	1.909	1.915
Intermediación financiera	191	187	186	193	193	196	206
Actividades inmobiliarias, empresariales y alquiler	661	705	737	765	785	773	787
Administración pública y defensa	26	29	32	53	58	53	56
Enseñanza	725	769	800	849	930	974	1.008
Servicios sociales y de salud	224	231	233	242	252	273	279
Otras actividades de servicios comunitarios	754	768	759	773	828	832	858
Hogares privados con servicio doméstico	7	14	14	51	51	54	63
Organizaciones y órganos extraterritoriales	4	5	4	5	4	5	5
Actividades no específicas y otras	111	158	191	384	505	678	793
Total	10.310	10.585	10.634	11.162	11.433	11.653	11.916

Elaboración: Departamento de Estudios, Dirección del Trabajo

Fuente: Registros administrativos, Dirección del Trabajo

⁵CIU Rev.3

Cuadro 3a

Cantidad de sindicatos de base activos, según tipo de sindicato. Años 1991 a 2009

Año	Tipo de Sindicato					Total
	Sindicato empresa ⁶	Sindicato interempresa	Sindicato de trabajadores independientes	Sindicato de trabajadores eventuales y tansitorios	Otros	
1991	5.048	572	1.850	248	0	7.718
1992	5.460	610	2.024	247	0	8.341
1993	5.248	578	1.941	207	0	7.974
1994	5.138	570	1.985	198	0	7.891
1995	4.756	533	2.035	181	0	7.505
1996	-	-	-	-	-	-
1997	4.702	474	2.091	176	0	7.443
1998	4.626	448	2.184	181	0	7.439
1999	4.331	424	2.125	178	0	7.058
2000	4.640	452	2.348	219	0	7.659
2001	4.323	437	2.412	238	0	7.410
2002	4.817	469	2.559	304	0	8.149
2003	5.270	542	2.828	327	0	8.967
2004	5.574	575	2.873	394	0	9.416
2005	5.493	602	2.723	330	0	9.148
2006	5.690	679	2.717	334	4	9.424
2007	5.941	746	2.348	327	3	9.365
2008	5.971	827	2.230	309	3	9.340
2009	6.101	938	2.408	324	5	9.776

-: Información no disponible

Elaboración: Departamento de Estudios, Dirección del Trabajo**Fuente:** Registros administrativos, Dirección del Trabajo⁶Incluye a los sindicatos de empresas y de establecimiento

Cuadro 3b

Cantidad de sindicatos de base activos, según tipo de sindicato. Años 2010 a 2022

Año	Tipo de Sindicato				Otros	Total
	Sindicato empresa ⁷	Sindicato interempresa	Sindicato de trabajadores independientes	Sindicato de trabajadores eventuales y tansitorios		
2010	6.105	1.050	2.405	306	5	9.871
2011	6.344	1.152	2.502	305	7	10.310
2012	6.611	1.183	2.492	289	10	10.585
2013	6.739	1.168	2.435	282	10	10.634
2014	7.023	1.214	2.632	281	12	11.162
2015	7.232	1.235	2.673	275	18	11.433
2016	7.300	1.296	2.742	293	22	11.653
2017	7.479	1.351	2.772	291	23	11.916
2018	7.589	1.324	2.716	271	20	11.920
2019	7.601	1.360	2.673	269	23	11.926
2020	7.754	1.424	2.870	285	22	12.355
2021	7.457	1.353	2.760	274	26	11.870
2022	7.134	1.211	2.617	266	28	11.256

Elaboración: Departamento de Estudios, Dirección del Trabajo**Fuente:** Registros administrativos, Dirección del Trabajo⁷Incluye a los sindicatos de empresas y de establecimiento

A2. POBLACIÓN AFILIADA A ORGANIZACIONES SINDICALES DE BASE ACTIVAS

Cuadro 4

Población afiliada a organizaciones sindicales de base activas, por tipo de organización, según sexo.
Años 1990 a 2022⁸

Año	Población afiliada a Asociaciones			Población afiliada a Sindicatos		
	Hombres	Mujeres	Total	Hombres	Mujeres	Total
1990	-	-	-	-	-	606.812
1991	-	-	-	-	-	701.355
1992	-	-	-	-	-	724.065
1993	-	-	-	-	-	684.361
1994	-	-	-	-	-	661.966
1995	-	-	-	-	-	637.571
1996	-	-	-	-	-	-
1997	-	-	-	-	-	617.761
1998	-	-	-	-	-	611.535
1999	-	-	-	-	-	579.996
2000	-	-	-	-	-	595.495
2001	-	-	-	-	-	599.610
2002	-	-	-	497.272	121.658	618.930
2003	-	-	-	531.238	138.269	669.507
2004	-	-	-	522.271	158.080	680.351
2005	-	-	-	515.114	161.254	676.368
2006	-	-	-	532.661	171.045	703.706
2007	-	-	-	537.651	186.955	724.606
2008	-	-	-	562.172	239.079	801.251
2009	-	-	-	580.795	256.260	837.055
2010	84.547	109.821	194.368	585.384	273.187	858.571
2011	84.137	115.476	199.613	593.203	299.162	892.365
2012	84.511	118.063	202.574	618.610	321.993	940.603
2013	83.053	117.568	200.621	610.485	329.737	940.222
2014	85.356	122.855	208.211	630.512	355.258	985.770
2015	91.343	135.298	226.641	646.093	402.141	1.048.234
2016	94.382	141.077	235.459	685.435	454.520	1.139.955
2017	93.597	141.986	235.583	691.381	488.064	1.179.445
2018	94.391	147.582	241.973	681.399	492.947	1.174.346
2019	95.115	150.318	245.433	689.228	503.876	1.193.104
2020	97.441	156.366	253.807	721.111	521.439	1.242.550
2021	92.981	151.247	244.228	694.058	507.382	1.201.440
2022	97.391	161.007	258.398	702.761	512.180	1.214.941

-: Información no disponible

Elaboración: Departamento de Estudios, Dirección del Trabajo

Fuente: Registros administrativos, Dirección del Trabajo

⁸Las cifras de asociaciones de los años 2010 a 2012 sufrieron pequeñas variaciones respecto a la versión anterior de este compendio, debido a revisión de anuarios estadísticos de esos años

Cuadro 5a

Población afiliada a sindicatos⁹ de base activos, según rama de actividad económica¹⁰. Años 1990 a 1995

Rama Actividad Económica	1990	1991	1992	1993	1994	1995
Agricultura y pesca	55.501	70.859	70.492	63.065	60.308	62.365
Minería	64.210	64.867	62.262	55.360	50.787	43.753
Industria	166.078	179.192	185.366	181.018	175.945	153.581
Electricidad, gas y agua	16.942	16.685	15.885	16.549	16.249	14.711
Construcción	33.179	50.662	53.720	44.056	36.127	40.310
Comercio	77.574	94.292	100.143	99.012	96.433	95.383
Transporte y comunicaciones	87.462	101.636	105.779	99.403	101.135	92.467
Establecimientos financieros	29.508	32.429	34.416	33.765	33.839	34.533
Servicios	74.552	87.689	92.592	89.268	89.009	85.762
Actividades no especificadas	1.806	3.044	3.420	2.865	2.134	14.706
Total	606.812	701.355	724.075	684.361	661.966	637.571

Elaboración: Departamento de Estudios, Dirección del Trabajo

Fuente: Registros administrativos, Dirección del Trabajo

⁹Incluye a los sindicatos de empresas y de establecimiento

¹⁰CIU Rev.2

Cuadro 5b

Población afiliada a sindicatos¹¹ de base activos, según rama de actividad económica¹². Años 1996 a 2001

Rama Actividad Económica	1996	1997	1998	1999	2000	2001
Agricultura y pesca	-	56.474	58.803	55.712	65.281	66.447
Minería	-	39.738	37.232	34.185	34.584	34.090
Industria	-	146.427	139.202	122.656	114.292	105.575
Electricidad, gas y agua	-	14.041	13.830	11.197	12.083	10.470
Construcción	-	41.102	43.296	46.160	36.336	54.198
Comercio	-	93.595	93.949	87.717	90.632	92.236
Transporte y comunicaciones	-	90.614	95.651	93.024	96.699	84.833
Establecimientos financieros	-	30.179	29.546	28.564	28.692	32.118
Servicios	-	85.199	86.984	86.496	103.826	107.226
Actividades no especificadas	-	20.392	13.042	14.285	13.070	12.417
Total	-	617.761	611.535	579.996	595.495	599.610

-: Información no disponible

Elaboración: Departamento de Estudios, Dirección del Trabajo

Fuente: Registros administrativos, Dirección del Trabajo

¹¹Incluye a los sindicatos de empresas y de establecimiento

¹²CIIU Rev.2

Cuadro 6a

Población afiliada a sindicatos¹³ de base activos, por rama de actividad económica¹⁴, según sexo. Años 2002 a 2004

Rama Actividad Económica	2002			2003			2004		
	Hombres	Mujeres	Total	Hombres	Mujeres	Total	Hombres	Mujeres	Total
Agricultura y pesca	54.297	6.577	60.874	60.111	10.094	70.205	59.415	12.695	72.110
Minería	32.008	1.102	33.110	35.615	1.327	36.942	33.529	1.245	34.774
Industria	88.815	15.101	103.916	96.892	15.794	112.686	93.980	14.940	108.920
Electricidad, gas y agua	8.676	1.232	9.908	9.085	1.405	10.490	8.016	1.468	9.484
Construcción	51.511	2.942	54.453	55.045	3.205	58.250	52.880	5.583	58.463
Comercio	63.276	28.694	91.970	68.805	36.036	104.841	69.523	41.803	111.326
Transporte y comunicaciones	83.196	9.078	92.274	89.748	10.006	99.754	87.977	11.366	99.343
Establecimientos financieros	23.153	9.478	32.631	26.336	10.521	36.857	25.428	9.711	35.139
Servicios	66.279	39.349	105.628	73.817	43.962	117.779	78.747	55.273	134.020
Actividades no especificadas	26.061	8.105	34.166	15.784	5.919	21.703	12.776	3.996	16.772
Total	497.272	121.658	618.930	531.238	138.269	669.507	522.271	158.080	680.351

Elaboración: Departamento de Estudios, Dirección del Trabajo

Fuente: Registros administrativos, Dirección del Trabajo

¹³Incluye a los sindicatos de empresas y de establecimiento

¹⁴CIIU Rev.2

Cuadro 6b

Población afiliada a sindicatos¹⁵ de base activos, por rama de actividad económica¹⁶, según sexo. Años 2005 a 2007

Rama Actividad Económica	2005			2006			2007		
	Hombres	Mujeres	Total	Hombres	Mujeres	Total	Hombres	Mujeres	Total
Agricultura y pesca	57.340	13.337	70.677	53.706	10.510	64.216	54.302	11.855	66.157
Minería	36.005	1.466	37.471	40.732	3.876	44.608	37.142	2.073	39.215
Industria	103.323	16.036	119.359	96.747	15.962	112.709	101.357	17.214	118.571
Electricidad, gas y agua	7.381	1.396	8.777	7.130	1.461	8.591	5.934	1.515	7.449
Construcción	51.948	3.530	55.478	56.108	4.050	60.158	50.648	4.515	55.163
Comercio	69.667	43.449	113.116	78.683	48.252	126.935	74.023	54.785	128.808
Transporte y comunicaciones	90.029	12.314	102.343	97.469	12.662	110.131	102.430	13.857	116.287
Establecimientos financieros	22.744	10.259	33.003	24.110	11.882	35.992	27.634	13.698	41.332
Servicios	76.677	59.467	136.144	77.976	62.390	140.366	84.181	67.443	151.624
Actividades no especificadas	0	0	0	0	0	0	0	0	0
Total	515.114	161.254	676.368	532.661	171.045	703.706	537.651	186.955	724.606

Elaboración: Departamento de Estudios, Dirección del Trabajo

Fuente: Registros administrativos, Dirección del Trabajo

¹⁵Incluye a los sindicatos de empresas y de establecimiento¹⁶CIIU Rev.2

Cuadro 6c

Población afiliada a sindicatos¹⁷ de base activos, por rama de actividad económica¹⁸, según sexo. Años 2008 a 2010

Rama Actividad Económica	2005			2006			2007		
	Hombres	Mujeres	Total	Hombres	Mujeres	Total	Hombres	Mujeres	Total
Agricultura y pesca	52.431	13.110	65.541	54.478	14.774	69.252	55.077	14.636	69.713
Minería	37.402	2.508	39.910	40.585	2.797	43.382	41.428	2.808	44.236
Industria	97.796	20.540	118.336	100.740	24.449	125.189	92.548	21.967	114.515
Electricidad, gas y agua	7.439	1.903	9.342	7.882	1.768	9.650	8.521	1.924	10.445
Construcción	68.149	7.527	75.676	63.816	7.394	71.210	59.420	7.265	66.685
Comercio	86.594	70.021	156.615	93.084	76.350	169.434	100.134	91.443	191.577
Transporte y comunicaciones	113.893	18.089	131.982	115.002	20.653	135.655	115.109	21.282	136.391
Establecimientos financieros	31.970	27.238	59.208	32.526	27.893	60.419	19.161	18.062	37.223
Servicios	66.498	78.143	144.641	72.682	80.182	152.864	93.986	93.800	187.786
Actividades no especificadas	0	0	0	0	0	0	0	0	0
Total	562.172	239.079	801.251	580.795	256.260	837.055	585.384	273.187	858.571

Elaboración: Departamento de Estudios, Dirección del Trabajo

Fuente: Registros administrativos, Dirección del Trabajo

¹⁷ Incluye a los sindicatos de empresas y de establecimiento

¹⁸ CIIU Rev.2

Cuadro 6d

Población afiliada a sindicatos¹⁹ de base activos, por rama de actividad económica²⁰, según sexo.
Años 2011 a 2012

Rama Actividad Económica	2011			2012		
	Hombres	Mujeres	Total	Hombres	Mujeres	Total
Agricultura, ganadería, caza y silvicultura	20.783	6.160	26.943	21.924	6.750	28.674
Pesca	29.977	7.550	37.527	28.683	7.424	36.107
Explotación de minas y canteras	42.604	2.669	45.273	48.223	3.998	52.221
Industrias manufactureras	94.617	18.797	113.414	95.650	21.898	117.548
Suministro de electricidad, gas y agua	9.131	2.347	11.478	9.040	2.552	11.592
Construcción	52.891	9.011	61.902	50.199	8.584	58.783
Comercio	91.067	92.037	183.104	99.766	98.691	198.457
Hoteles y restaurantes	11.471	13.686	25.157	11.957	15.397	27.354
Transporte, almacenamiento y comunicaciones	121.520	23.124	144.644	122.988	24.899	147.887
Intermediación financiera	19.212	18.830	38.042	20.121	20.960	41.081
Actividades inmobiliarias, empresariales y alquiler	30.432	19.138	49.570	32.135	20.205	52.340
Administración pública y defensa	2.849	3.233	6.082	3.042	3.422	6.464
Enseñanza	18.950	27.506	46.456	20.468	31.152	51.620
Servicios sociales y de salud	7.402	28.408	35.810	7.932	29.464	37.396
Otras actividades de servicios comunitarios	37.262	25.134	62.396	42.267	24.321	66.588
Hogares privados con servicio doméstico	64	0	64	129	47	176
Organizaciones y órganos extraterritoriales	264	71	335	262	84	346
Actividades no específicas y otras	2.707	1.461	4.168	3.824	2.145	5.969
Total	593.203	299.162	892.365	618.610	321.993	940.603

Elaboración: Departamento de Estudios, Dirección del Trabajo

Fuente: Registros administrativos, Dirección del Trabajo

¹⁹Incluye a los sindicatos de empresas y de establecimiento

²⁰CIU Rev.3

Cuadro 6e

Población afiliada a sindicatos²¹ de base activos, por rama de actividad económica²², según sexo.
Años 2013 a 2014

Rama Actividad Económica	2013			2014		
	Hombres	Mujeres	Total	Hombres	Mujeres	Total
Agricultura, ganadería, caza y silvicultura	22.919	6.674	29.593	21.739	6.148	27.887
Pesca	26.852	7.349	34.201	27.899	8.311	36.210
Explotación de minas y canteras	47.345	3.953	51.298	50.493	3.827	54.320
Industrias manufactureras	97.129	23.626	120.755	98.321	24.355	122.676
Suministro de electricidad, gas y agua	9.083	2.642	11.725	9.724	2.899	12.623
Construcción	34.665	6.939	41.604	49.327	6.493	55.820
Comercio	105.258	103.394	208.652	106.597	107.945	214.542
Hoteles y restaurantes	11.946	17.757	29.703	11.118	21.470	32.588
Transporte, almacenamiento y comunicaciones	122.259	23.726	145.985	119.357	25.473	144.830
Intermediación financiera	20.745	20.885	41.630	17.779	20.061	37.840
Actividades inmobiliarias, empresariales y alquiler	34.259	19.577	53.836	34.661	19.454	54.115
Administración pública y defensa	2.419	2.870	5.289	3.976	5.427	9.403
Enseñanza	20.735	31.728	52.463	21.630	38.626	60.256
Servicios sociales y de salud	8.794	30.803	39.597	9.867	31.219	41.086
Otras actividades de servicios comunitarios	41.233	24.266	65.499	37.772	26.653	64.425
Hogares privados con servicio doméstico	144	19	163	711	70	781
Organizaciones y órganos extraterritoriales	174	58	232	272	77	349
Actividades no específicas y otras	4.526	3.471	7.997	9.269	6.750	16.019
Total	610.485	329.737	940.222	630.512	355.258	985.770

Elaboración: Departamento de Estudios, Dirección del Trabajo

Fuente: Registros administrativos, Dirección del Trabajo

²¹Incluye a los sindicatos de empresas y de establecimiento

²²CIU Rev.3

Cuadro 6f

Población afiliada a sindicatos²³ de base activos, por rama de actividad económica²⁴, según sexo.
Años 2015 a 2016

Rama Actividad Económica	2015			2016		
	Hombres	Mujeres	Total	Hombres	Mujeres	Total
Agricultura, ganadería, caza y silvicultura	19.732	7.519	27.251	24.197	9.076	33.273
Pesca	28.968	9.382	38.350	29.413	10.270	39.683
Explotación de minas y canteras	49.890	3.728	53.618	50.747	3.809	54.556
Industrias manufactureras	100.245	28.845	129.090	99.482	30.346	129.828
Suministro de electricidad, gas y agua	10.047	2.793	12.840	10.461	2.688	13.149
Construcción	41.941	6.927	48.868	62.891	22.801	85.692
Comercio	105.766	119.800	225.566	104.670	121.394	226.064
Hoteles y restaurantes	11.436	25.554	36.990	11.245	27.463	38.708
Transporte, almacenamiento y comunicaciones	123.972	26.156	150.128	127.561	28.942	156.503
Intermediación financiera	19.098	20.351	39.449	24.344	28.604	52.948
Actividades inmobiliarias, empresariales y alquiler	36.373	24.258	60.631	35.234	26.230	61.464
Administración pública y defensa	3.803	5.430	9.233	3.522	5.458	8.980
Enseñanza	23.311	44.050	67.361	25.296	48.766	74.062
Servicios sociales y de salud	8.431	34.296	42.727	9.162	39.191	48.353
Otras actividades de servicios comunitarios	50.211	30.894	81.105	49.495	32.809	82.304
Hogares privados con servicio doméstico	725	107	832	755	134	889
Organizaciones y órganos extraterritoriales	185	55	240	275	47	322
Actividades no específicas y otras	11.959	11.996	23.955	16.685	16.492	33.177
Total	646.093	402.141	1.048.234	685.435	454.520	1.139.955

Elaboración: Departamento de Estudios, Dirección del Trabajo

Fuente: Registros administrativos, Dirección del Trabajo

²³Incluye a los sindicatos de empresas y de establecimiento

²⁴CIU Rev.3

Cuadro 6g

Población afiliada a sindicatos²⁵ de base activos, por rama de actividad económica²⁶, según sexo.
Año 2017

Rama Actividad Económica	2017		
	Hombres	Mujeres	Total
Agricultura, ganadería, caza y silvicultura	25.511	9.214	34.725
Pesca	30.093	10.152	40.245
Explotación de minas y canteras	50.327	10.229	60.556
Industrias manufactureras	104.634	30.126	134.760
Suministro de electricidad, gas y agua	10.909	3.486	14.395
Construcción	56.534	25.508	82.042
Comercio	100.306	121.958	222.264
Hoteles y restaurantes	12.126	31.690	43.816
Transporte, almacenamiento y comunicaciones	127.966	30.381	158.347
Intermediación financiera	24.234	30.680	54.914
Actividades inmobiliarias, empresariales y alquiler	34.342	25.405	59.747
Administración pública y defensa	3.060	5.181	8.241
Enseñanza	26.444	53.043	79.487
Servicios sociales y de salud	10.174	46.373	56.547
Otras actividades de servicios comunitarios	52.855	35.314	88.169
Hogares privados con servicio doméstico	819	144	963
Organizaciones y órganos extraterritoriales	239	72	311
Actividades no específicas y otras	20.808	19.108	39.916
Total	691.381	488.064	1.179.445

Elaboración: Departamento de Estudios, Dirección del Trabajo

Fuente: Registros administrativos, Dirección del Trabajo

²⁵Incluye a los sindicatos de empresas y de establecimiento

²⁶CIU Rev.3

Cuadro 7a

Poblacion afiliada a sindicatos²⁷ de base activos, según tipo de sindicato. Años 1990 a 2009

Año	Tipo de Sindicato					Total
	Sindicato empresa ²⁸	Sindicato interempresa	Sindicato de trabajadores independientes	Sindicato de trabajadores eventuales y tansitorios	Otros	
1990	417.514	69.651	90.987	28.660	-	606.812
1991	455.871	92.757	114.639	38.088	-	701.355
1992	473.914	87.323	121.630	41.198	-	724.065
1993	460.219	75.436	115.295	33.411	-	684.361
1994	448.370	73.561	114.104	25.931	-	661.966
1995	417.796	71.166	119.476	29.132	-	637.570
1996	-	-	-	-	-	-
1997	405.440	68.143	116.375	27.803	-	617.761
1998	390.462	69.515	121.578	29.980	-	611.535
1999	359.368	74.560	116.925	29.143	-	579.996
2000	365.441	66.515	127.660	35.879	-	595.495
2001	350.549	74.431	133.472	41.158	-	599.610
2002	366.484	72.460	137.181	42.805	-	618.930
2003	395.450	78.283	149.820	45.954	-	669.507
2004	388.194	89.639	147.176	55.342	-	680.351
2005	402.032	91.882	137.042	45.412	-	676.368
2006	423.675	99.436	134.667	45.745	183	703.706
2007	460.123	109.233	117.263	37.834	153	724.606
2008	518.691	131.365	115.380	35.707	108	801.251
2009	547.444	124.585	124.241	40.309	476	837.055

-: Información no disponible

Elaboración: Departamento de Estudios, Dirección del Trabajo**Fuente:** Registros administrativos, Dirección del Trabajo²⁷Incluye a los sindicatos de empresas y de establecimiento

Cuadro 7b

Poblacion afiliada a sindicatos²⁹ de base activos, según tipo de sindicato. Años 2010 a 2022

Año	Tipo de Sindicato					Total
	Sindicato empresa ³⁰	Sindicato interempresa	Sindicato de trabajadores independientes	Sindicato de trabajadores eventuales y tansitorios	Otros	
2010	562.363	133.579	124.076	37.840	713	858.571
2011	598.876	130.366	127.227	35.182	714	892.365
2012	640.430	143.438	118.933	37.173	629	940.603
2013	665.582	124.729	116.500	32.703	708	940.222
2014	698.113	128.325	126.677	31.758	897	985.770
2015	740.574	147.323	128.919	30.159	1.259	1.048.234
2016	774.415	196.800	130.700	35.617	2.423	1.139.955
2017	804.567	202.666	135.580	34.327	2.305	1.179.445
2018	846.090	169.066	129.046	28.553	1.591	1.174.346
2019	863.362	177.331	124.368	26.303	1.740	1.193.104
2020	878.326	202.678	133.181	26.589	1.776	1.242.550
2021	849.947	198.714	125.651	25.195	1.933	1.201.440
2022	858.664	211.549	120.064	23.283	1.381	1.214.941

Elaboración: Departamento de Estudios, Dirección del Trabajo

Fuente: Registros administrativos, Dirección del Trabajo

²⁹Incluye a los sindicatos de empresas y de establecimiento

A3. TASAS DE SINDICALIZACIÓN

Cuadro 8a

Población afiliada a sindicatos de base activos, fuerza de trabajo ocupada y tasas de sindicalización. Años 1990 a 2005

Año	Población afiliada a sindicatos activos	Total fuerza de trabajo ocupada	Tasa de sindicalización ³¹	Fuerza de trabajo ocupada con potencial de sindicalización	Tasa de sindicalización ³²	Población afiliada a Sind. trabajadores dependientes	Fuerza de trabajo asalariada sector privado	Tasa de sindicalización ³³
1990	606.812	4.525.530	13,4	3.745.599	16,2	515.825	2.692.459	19,2
1991	701.355	4.630.670	15,1	3.862.016	18,2	586.716	2.765.416	21,2
1992	724.065	4.877.430	14,8	4.054.999	17,9	602.435	2.909.679	20,7
1993	684.361	5.109.290	13,4	4.280.082	16,0	569.066	3.067.602	18,6
1994	661.966	5.122.760	12,9	4.305.265	15,4	547.862	3.038.135	18,0
1995	637.571	5.174.410	12,3	4.364.825	14,6	518.094	3.100.665	16,7
1996	-	5.298.680	-	4.525.632	-	-	3.243.452	-
1997	617.761	5.380.190	11,5	4.643.794	13,3	501.386	3.350.654	15,0
1998	611.535	5.432.350	11,3	4.657.376	13,1	489.957	3.276.276	15,0
1999	579.996	5.404.480	10,7	4.552.804	12,7	463.071	3.192.874	14,5
2000	595.495	5.381.460	11,1	4.528.339	13,2	467.835	3.170.319	14,8
2001	599.610	5.479.390	10,9	4.631.937	12,9	466.138	3.187.987	14,6
2002	618.930	5.531.260	11,2	4.723.018	13,1	481.749	3.253.178	14,8
2003	669.507	5.675.130	11,8	4.849.564	13,8	519.687	3.326.674	15,6
2004	680.351	5.862.900	11,6	4.979.719	13,7	533.175	3.423.609	15,6
2005	676.368	5.904.999	11,5	5.054.172	13,4	539.326	3.581.293	15,1

-: Información no disponible

Elaboración: Departamento de Estudios, Dirección del Trabajo

Fuente: Registros administrativos, Dirección del Trabajo

³¹Corresponde al cociente entre las personas afiliadas a sindicatos de base activos y las personas ocupadas de las categorías: empleador, trabajador por cuenta propia, asalariado sector privado, asalariado sector público, personal de servicio doméstico (puertas afuera o puertas adentro) y familiar no remunerado

³²Corresponde al cociente entre las personas afiliadas a sindicatos de base activos y las personas ocupadas de las categorías: trabajador por cuenta propia, asalariado sector privado y personal de servicio doméstico (puertas afuera o puertas adentro)

³³Corresponde al cociente entre las personas afiliadas a sindicatos de base activos, excluyendo a afiliados a sindicatos independientes y las personas ocupadas de las categorías: asalariado sector privado y personal de servicio doméstico (puertas afuera o puertas adentro)

Cuadro 8b

Población afiliada a sindicatos de base activos, fuerza de trabajo ocupada y tasas de sindicalización. Años 2006 a 2022

Año	Población afiliada a sindicatos activos	Total fuerza de trabajo ocupada	Tasa de sindicalización ³⁴	Fuerza de trabajo ocupada con potencial de sindicalización	Tasa de sindicalización ³⁵	Población afiliada a Sind. trabajadores dependientes	Fuerza de trabajo asalariada sector privado	Tasa de sindicalización ³⁶
2006	703.706	6.410.982	11,0	5.477.846	12,8	568.856	3.933.474	14,5
2007	724.606	6.567.241	11,0	5.622.264	12,9	607.190	4.099.492	14,8
2008	801.251	6.740.408	11,9	5.782.781	13,9	685.763	4.251.018	16,1
2009	837.055	6.710.990	12,5	5.747.152	14,6	712.814	4.131.857	17,3
2010	858.571	7.353.835	11,7	6.172.536	13,9	734.495	4.646.299	15,8
2011	892.365	7.564.346	11,8	6.348.945	14,1	765.138	4.863.073	15,7
2012	940.603	7.699.431	12,2	6.441.986	14,6	821.041	4.960.005	16,6
2013	940.222	7.904.048	11,9	6.600.648	14,2	823.722	5.024.782	16,4
2014	985.770	8.013.717	12,3	6.686.276	14,7	859.093	5.061.592	17,0
2015	1.048.234	8.136.356	12,9	6.815.314	15,4	919.315	5.133.964	17,9
2016	1.139.955	8.216.865	13,9	6.901.108	16,5	1.009.255	5.142.873	19,6
2017	1.179.445	8.406.527	14,0	6.930.930	17,0	1.043.865	5.099.920	20,5
2018	1.174.346	8.414.056	14,0	6.927.523	17,0	1.045.300	5.068.372	20,6
2019	1.193.104	9.087.133	13,1	7.507.404	15,9	1.068.736	5.645.747	18,9
2020	1.242.550	8.026.216	15,5	6.575.119	18,9	1.109.369	4.986.986	22,2
2021	1.201.440	8.678.288	13,8	7.213.144	16,7	1.075.789	5.358.427	20,1
2022	1.214.941	8.965.233	13,6	7.498.008	16,2	1.094.877	5.686.210	19,3

Elaboración: Departamento de Estudios, Dirección del Trabajo**Fuente:** Registros administrativos, Dirección del Trabajo

³⁴Corresponde al cociente entre las personas afiliadas a sindicatos de base activos y las personas ocupadas de las categorías: empleador, trabajador por cuenta propia, asalariado sector privado, asalariado sector público, personal de servicio doméstico (puertas afuera o puertas adentro) y familiar no remunerado

³⁵Corresponde al cociente entre las personas afiliadas a sindicatos de base activos y las personas ocupadas de las categorías: trabajador por cuenta propia, asalariado sector privado y personal de servicio doméstico (puertas afuera o puertas adentro)

³⁶Corresponde al cociente entre las personas afiliadas a sindicatos de base activos, excluyendo a afiliados a sindicatos independientes y las personas ocupadas de las categorías: asalariado sector privado y personal de servicio doméstico (puertas afuera o puertas adentro)

Gráfico 1

Evolución de las tasas³⁷ de sindicalización de la población afiliada a sindicatos de base activos. Años 1990 a 2020³⁸

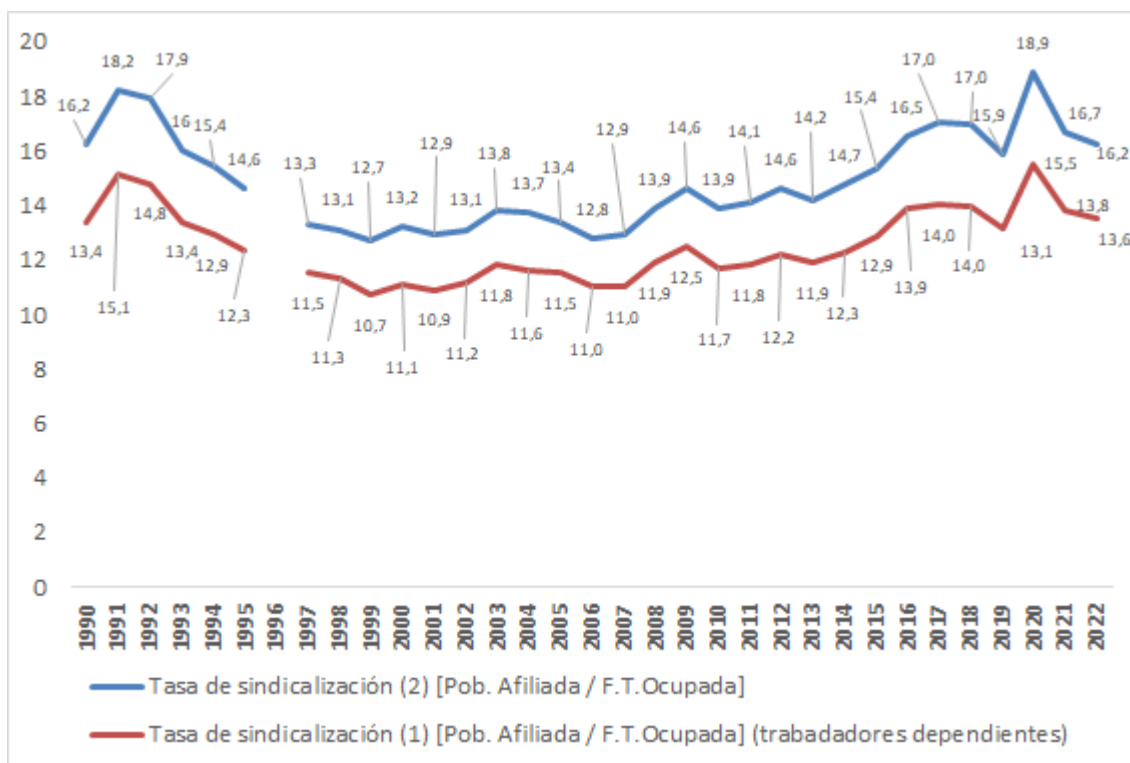

Elaboración: Departamento de Estudios, Dirección del Trabajo

Fuente: Registros administrativos, Dirección del Trabajo

³⁷Tasa de sindicalización (1): Corresponde al cociente entre las personas afiliadas a sindicatos de base activos y las personas ocupadas de las categorías: empleador, trabajador por cuenta propia, asalariado sector privado, asalariado sector público, personal de servicio doméstico (puertas afuera o puertas adentro) y familiar no remunerado.

Tasa de sindicalización (2): Corresponde al cociente entre las personas afiliadas a sindicatos de base activos y las personas ocupadas de las categorías: trabajador por cuenta propia, asalariado sector privado y personal de servicio doméstico (puertas afuera o puertas adentro).

³⁸No existe información disponible para el año 1996.

Cuadro 9

Población afiliada a sindicatos de base activos, fuerza de trabajo ocupada y tasa de sindicalización. Años 2002 a 2022

Año	Población afiliada			Fuerza de Trabajo Ocupada			Tasa de sindicalización ³⁹		
	Hombres	Mujeres	Total	Hombres	Mujeres	Total	Hombres	Mujeres	Total
2002	497.272	121.658	618.930	3.241.454	1.481.566	4.723.020	15,3	8,2	13,1
2003	531.238	138.269	669.507	3.298.663	1.550.891	4.849.554	16,1	8,9	13,8
2004	522.271	158.080	680.351	3.335.792	1.643.938	4.979.730	15,7	9,6	13,7
2005	515.114	161.254	676.368	3.376.302	1.677.870	5.054.172	15,3	9,6	13,4
2006	532.661	171.045	703.706	3.627.100	1.850.746	5.477.846	14,7	9,2	12,8
2007	537.651	186.955	724.606	3.683.805	1.938.459	5.622.264	14,6	9,6	12,9
2008	562.172	239.079	801.251	3.738.207	2.044.574	5.782.781	15,0	11,7	13,9
2009	580.795	256.260	837.055	3.661.636	2.085.516	5.747.152	15,9	12,3	14,6
2010	585.384	273.187	858.571	3.822.903	2.349.633	6.172.536	15,3	11,6	13,9
2011	593.203	299.162	892.365	3.883.465	2.465.480	6.348.945	15,3	12,1	14,1
2012	618.610	321.993	940.603	3.930.414	2.511.571	6.441.986	15,7	12,8	14,6
2013	610.485	329.737	940.222	4.005.377	2.595.271	6.600.648	15,2	12,7	14,2
2014	630.512	355.258	985.770	4.035.930	2.650.346	6.686.276	15,6	13,4	14,7
2015	646.093	402.141	1.048.234	4.081.413	2.733.898	6.815.311	15,8	14,7	15,4
2016	685.435	454.520	1.139.955	4.153.796	2.747.312	6.901.108	16,5	16,5	16,5
2017	691.381	488.064	1.179.445	4.157.795	2.773.138	6.930.933	16,6	17,6	17,0
2018	681.399	492.947	1.174.346	4.149.084	2.778.439	6.927.523	16,4	17,7	17,0
2019	689.228	503.876	1.193.104	4.438.825	3.068.579	7.507.404	15,5	16,4	15,9
2020	721.111	521.439	1.242.550	4.036.073	2.539.046	6.575.119	17,9	20,5	18,9
2021	694.058	507.382	1.201.440	4.307.722	2.905.422	7.213.144	16,1	17,5	16,7
2022	702.761	512.180	1.214.941	4.441.689	3.056.319	7.498.008	15,8	16,8	16,2

Elaboración: Departamento de Estudios, Dirección del Trabajo

Fuente: Registros administrativos, Dirección del Trabajo

³⁹Corresponde al cociente entre las personas afiliadas a sindicatos de base activos y las personas ocupadas de las categorías: trabajador por cuenta propia, asalariado sector privado y personal de servicio doméstico (puertas afuera o puertas adentro)

A3. CUOTA SINDICAL DE GÉNERO

Cuadro 10

Cantidad de sindicatos de base activos, según obligación de cumplir con la cuota sindical de género y composición en base al sexo de la población afiliada. Año 2022

Obligación de cumplir con la cuota sindical de género		Año 2022
No tiene obligación		2.150
Tiene obligación		5.989
Cuota inaplicable - Menos de 25 socios		1.118
Cuota inaplicable - Socios de un solo sexo	Integrados solo por hombres	1.784
	Integrados solo por mujeres	215
	Total	1.999
Total		11.256

Elaboración: Departamento de Estudios, Dirección del Trabajo

Fuente: Registros administrativos, Dirección del Trabajo

Cuadro 11

Cantidad de sindicatos de base activos con obligación de cumplir con la cuota sindical de género, según el cumplimiento efectivo. Año 2022

Año	Cumple con la cuota			Total
	No cumple	Cumple	Sin información	
2022	1.019	4.834	136	5.989

Elaboración: Departamento de Estudios, Dirección del Trabajo

Fuente: Registros administrativos, Dirección del Trabajo

A4. DIRIGENTES Y DELEGADOS SINDICALES

Cuadro 12a

Cantidad de cargos activos de dirigentes pertenecientes a organizaciones sindicales de base activas, por tipo de organización y cargo, según sexo. Años 2014⁴⁰ a 2016⁴¹

Tipo Organización	Cargo	Año 2014				Año 2015				Año 2016			
		Hombres	Mujeres	No identificado	Total	Hombres	Mujeres	No identificado	Total	Hombres	Mujeres	No identificado	Total
Sindicato Empresa	Director	1.000	332	0	1.332	1.022	369	0	1.391	1.035	399	0	1.434
	Presidente	5.004	1.253	4	6.261	5.061	1.368	4	6.433	5.037	1.441	2	6.480
	Secretario	3.637	1.239	2	4.878	3.667	1.339	1	5.007	3.638	1.430	1	5.069
	Tesorero	3.832	1.185	0	5.017	3.882	1.285	0	5.167	3.836	1.387	0	5.223
	Total	13.473	4.009	6	17.488	13.632	4.361	5	17.998	13.546	4.657	3	18.206
Sindicato Establecimiento	Director	39	12	0	51	42	8	0	50	47	19	0	66
	Presidente	478	198	0	676	511	211	0	722	498	222	0	720
	Secretario	438	184	0	622	468	206	0	674	444	226	0	670
	Tesorero	453	195	0	648	474	220	0	694	452	236	0	688
	Total	1.408	589	0	1.997	1.495	645	0	2.140	1.441	703	0	2.144
Sindicato de trabajadores independientes	Director	771	298	0	1.069	761	336	0	1.097	797	332	0	1.129
	Presidente	1.941	677	3	2.621	1.940	722	3	2.665	1.976	743	2	2.721
	Secretario	1.666	865	4	2.535	1.651	919	1	2.571	1.636	981	4	2.621
	Tesorero	1.720	817	5	2.542	1.719	850	5	2.574	1.759	873	3	2.635
	Total	6.098	2.657	12	8.767	6.071	2.827	9	8.907	6.168	2.929	9	9.106
Sindicato Interempresa	Director	239	34	0	273	213	51	0	294	257	65	0	322
	Presidente	968	203	0	1.171	962	234	0	1.196	1.011	251	0	1.262
	Secretario	890	240	0	1.130	889	270	0	1.159	936	279	0	1.215
	Tesorero	935	222	0	1.157	917	262	0	1.179	970	278	0	1.248
	Total	3.032	699	0	3.731	3.011	817	0	3.828	3.174	873	0	4.047
Sindicato de trabajadores eventuales y transitorios	Director	86	38	0	124	80	45	0	125	95	43	0	138
	Presidente	205	73	0	278	191	82	0	273	189	101	0	290
	Secretario	190	79	0	269	163	101	0	264	163	110	0	273
	Tesorero	185	91	0	276	165	100	0	265	170	110	0	280
	Total	666	281	0	947	599	328	0	927	617	364	0	981
Otros	Director	4	0	0	4	0	2	0	2	2	2	0	4
	Presidente	7	5	0	12	8	10	0	18	13	9	0	22
	Secretario	6	6	0	12	4	12	0	16	10	8	0	18
	Tesorero	9	3	0	12	8	9	0	17	11	10	0	21
	Total	26	14	0	40	20	33	0	53	36	29	0	65
Total	Director	2.139	714	0	2.853	2.148	811	0	2.959	2.233	860	0	3.093
	Presidente	8.603	2.409	7	11.019	8.673	2.627	7	11.307	8.724	2.767	4	11.495
	Secretario	6.827	2.613	6	9.446	6.842	2.847	2	9.691	6.827	3.034	5	9.866
	Tesorero	7.134	2.513	5	9.652	7.165	2.726	5	9.896	7.198	2.894	3	10.095
	Total	24.703	8.249	18	32.970	24.828	9.011	14	33.853	24.982	9.555	12	34.549

Elaboración: Departamento de Estudios, Dirección del Trabajo

Fuente: Registros administrativos, Dirección del Trabajo

⁴⁰Para los años 2014 a 2015 corresponden a la cantidad de dirigentes con cargos activos en organizaciones sindicales de base. Si un dirigente ejerce cargos en entidades superiores y sindicatos de base, se contabiliza en la primera y queda fuera de las estadísticas reportadas en este cuadro.

⁴¹Para el año 2016 corresponde a la cantidad de cargos de dirigentes con cargos vigentes en organizaciones sindicales de base activas. Si un dirigente ejerce más de un cargo, ya sea, en una misma organización o en distintas organizaciones sindicales, se contabilizará en todos ellos de forma independiente.

Cuadro 12b

Cantidad de cargos activos de dirigentes pertenecientes a organizaciones sindicales de base activas, por tipo de organización y cargo, según sexo. Años 2017 a 2019⁴²

Tipo Organización	Cargo	Año 2017				Año 2018				Año 2019			
		Hombres	Mujeres	No identificado	Total	Hombres	Mujeres	No identificado	Total	Hombres	Mujeres	No identificado	Total
Sindicato Empresa	Director	1.006	404	0	1.410	1.045	498	0	1.543	1.071	574	0	1.645
	Presidente	4.695	1.404	0	6.099	4.981	1.611	2	6.597	4.901	1.697	2	6.600
	Secretario	3.361	1.481	0	4.842	3.520	1.691	1	5.212	3.433	1.757	1	5.191
	Tesorero	3.599	1.386	0	4.985	3.801	1.557	1	5.359	3.712	1.658	2	5.372
	Total	12.661	4.675	0	17.336	13.350	5.357	4	18.711	13.117	5.686	5	18.808
Sindicato Establecimiento	Director	43	25	0	68	46	31	0	77	53	28	0	81
	Presidente	524	230	0	754	616	275	0	891	632	281	0	913
	Secretario	437	247	0	684	525	290	0	815	530	301	0	831
	Tesorero	477	239	0	716	565	285	1	851	573	294	1	868
	Total	1.481	741	0	2.222	1.752	881	1	2.634	1.788	904	1	2.693
Sindicato de trabajadores independientes	Director	662	326	0	988	752	385	0	1.137	767	382	0	1.149
	Presidente	1.735	696	0	2.431	1.869	811	4	2.684	1.809	838	4	2.651
	Secretario	1.435	894	0	2.329	1.550	1.034	4	2.588	1.502	1.053	3	2.558
	Tesorero	1.527	819	0	2.346	1.667	945	3	2.615	1.596	975	2	2.573
	Total	5.359	2.735	0	8.094	5.838	3.175	11	9.024	5.674	3.248	9	8.931
Sindicato Interempresa	Director	243	91	0	334	260	101	0	361	257	122	0	379
	Presidente	944	253	0	1.197	997	285	0	1.282	1.012	309	0	1.321
	Secretario	839	302	0	1.141	875	354	0	1.229	885	389	0	1.274
	Tesorero	889	281	0	1.170	928	327	0	1.255	933	357	0	1.290
	Total	2.915	927	0	3.842	3.060	1.067	0	4.127	3.087	1.177	0	4.264
Sindicato de trabajadores eventuales y transitorios	Director	88	36	0	124	73	44	0	117	69	58	0	127
	Presidente	163	93	0	256	171	98	0	269	162	105	0	267
	Secretario	135	109	0	244	137	116	0	253	121	129	0	253
	Tesorero	138	109	0	247	146	115	0	261	140	122	0	262
	Total	524	347	0	871	527	373	0	900	495	414	0	909
Otros	Director	2	2	0	4	4	2	0	6	4	4	0	8
	Presidente	11	9	0	20	8	12	0	20	15	8	0	23
	Secretario	9	9	0	18	8	10	0	18	13	9	0	22
	Tesorero	10	10	0	20	9	10	0	19	11	9	0	20
	Total	32	30	0	62	29	34	0	63	43	30	0	73
Total	Director	2.044	884	0	2.928	2.180	1.061	0	3.241	2.221	1.168	0	3.389
	Presidente	8.072	2.685	0	10.757	8.645	3.092	6	11.743	8.531	3.238	6	11.775
	Secretario	6.216	3.042	0	9.258	6.615	3.495	5	10.115	6.487	3.638	4	10.129
	Tesorero	6.640	2.844	0	9.484	7.116	3.239	5	10.360	6.965	3.415	5	10.385
	Total	22.972	9.455	0	32.427	24.556	10.887	16	35.459	24.204	11.459	15	35.678

Elaboración: Departamento de Estudios, Dirección del Trabajo

Fuente: Registros administrativos, Dirección del Trabajo

⁴²Para los años 2017 a 2019 corresponden a la cantidad de cargos de dirigentes con cargos vigentes en organizaciones sindicales de base activas. Si un dirigente ejerce más de un cargo, ya sea, en una misma organización o en distintas organizaciones sindicales, se contabilizará en todos ellos de forma independiente.

Cuadro 12c

Cantidad de cargos activos de dirigentes pertenecientes a organizaciones sindicales de base activas, por tipo de organización y cargo, según sexo. Años 2020 a 2022⁴³

Tipo Organización	Cargo	Año 2020				Año 2021				Año 2022			
		Hombres	Mujeres	No identificado	Total	Hombres	Mujeres	No identificado	Total	Hombres	Mujeres	No identificado	Total
Sindicato Empresa	Director	1.067	607	1	1.675	999	544	1	1.544	1.033	581	0	1.614
	Presidente	4.920	1.743	1	6.664	4.299	1.576	0	5.875	4.266	1.690	0	5.956
	Secretario	3.437	1.756	0	5.193	3.041	1.613	0	4.654	3.068	1.730	0	4.798
	Tesorero	3.710	1.720	1	5.461	3.367	1.553	1	4.921	3.369	1.658	0	5.027
	Total	13.164	5.826	3	18.993	11.706	5.286	2	16.994	11.736	5.659	0	17.395
Sindicato Establecimiento	Director	51	23	0	74	45	18	0	63	47	27	0	74
	Presidente	646	284	0	930	597	272	0	869	633	302	0	935
	Secretario	533	307	0	840	496	267	0	763	527	301	0	828
	Tesorero	589	296	1	886	542	277	1	820	583	292	0	875
	Total	1.819	910	1	2.730	1.680	834	1	2.515	1.790	922	0	2.712
Sindicato de trabajadores independientes	Director	800	422	0	1.222	629	352	0	981	671	345	0	1.016
	Presidente	1.929	924	4	2.857	1.545	820	1	2.366	1.572	932	0	2.504
	Secretario	1.616	1.116	3	2.735	1.289	971	0	2.260	1.334	1.048	0	2.382
	Tesorero	1.689	1.068	3	2.760	1.338	954	1	2.293	1.407	1.014	0	2.421
	Total	6.034	3.530	10	9.574	4.801	3.097	2	7.900	4.984	3.339	0	8.323
Sindicato Interempresa	Director	267	140	0	407	220	155	0	375	242	158	0	400
	Presidente	1.054	330	0	1.384	884	323	0	1.207	826	335	0	1.161
	Secretario	914	393	0	1.307	768	369	0	1.137	721	373	0	1.094
	Tesorero	982	379	0	1.361	830	362	0	1.192	759	362	0	1.121
	Total	3.217	1.242	0	4.459	2.702	1.209	0	3.911	2.548	1.228	0	3.776
Sindicato de trabajadores eventuales y transitorios	Director	77	49	0	126	60	47	0	107	56	40	0	96
	Presidente	175	108	0	283	143	97	0	240	146	112	0	258
	Secretario	142	122	0	264	125	103	0	228	127	119	0	246
	Tesorero	146	133	0	279	119	118	0	237	133	119	0	252
	Total	540	412	0	952	447	365	0	812	462	390	0	852
Otros	Director	6	4	0	10	4	4	0	8	7	9	0	16
	Presidente	14	8	0	22	15	8	0	23	15	11	0	26
	Secretario	11	7	0	18	13	8	0	21	13	11	0	24
	Tesorero	11	10	0	21	11	10	0	21	13	13	0	26
	Total	42	29	0	71	43	30	0	73	48	44	0	92
Total	Director	2.268	1.245	1	3.514	1.957	1.120	1	3.078	2.056	1.160	0	3.216
	Presidente	8.738	3.397	5	12.140	7.483	3.096	1	10.580	7.458	3.382	0	10.840
	Secretario	6.653	3.701	3	10.357	5.732	3.331	0	9.063	5.790	3.582	0	9.372
	Tesorero	7.157	3.606	5	10.768	6.207	3.274	3	9.484	6.264	3.458	0	9.722
	Total	24.816	11.949	14	36.779	21.379	10.821	5	32.205	21.568	11.582	0	33.150

Elaboración: Departamento de Estudios, Dirección del Trabajo

Fuente: Registros administrativos, Dirección del Trabajo

⁴³Para los años 2020 a 2022 corresponden a la cantidad de cargos de dirigentes con cargos vigentes en organizaciones sindicales de base activas. Si un dirigente ejerce más de un cargo, ya sea, en una misma organización o en distintas organizaciones sindicales, se contabilizará en todos ellos de forma independiente.

Cuadro 13a

Cantidad de dirigentes sindicales con cargos vigentes en sindicatos de base activos, por rama de actividad económica⁴⁴, según sexo. Años 2012 a 2014

Rama Actividad Económica	2012			2013			2014		
	Hombres	Mujeres	Total	Hombres	Mujeres	Total	Hombres	Mujeres	Total
Agricultura, ganadería, caza y silvicultura	1.083	281	1.364	1.014	255	1.269	992	234	1.226
Pesca	2.215	549	2.764	2.182	529	2.711	2.323	601	2.924
Explotación de minas y canteras	919	39	958	941	43	984	957	48	1.005
Industrias manufactureras	3.565	425	3.990	3.590	452	4.042	3.665	456	4.121
Suministro de electricidad, gas y agua	363	37	400	375	32	407	382	45	427
Construcción	1.106	145	1.251	1.045	146	1.191	1.088	155	1.243
Comercio	3.267	2.244	5.511	3.293	2.345	5.638	3.424	2.518	5.942
Hoteles y restaurantes	415	228	643	417	278	695	417	313	730
Transporte, almacenamiento y comunicaciones	5.446	477	5.923	5.298	497	5.795	5.311	527	5.838
Intermediación financiera	379	213	592	389	205	594	400	228	628
Actividades inmobiliarias, empresariales y alquiler	1.470	444	1.914	1.561	432	1.993	1.593	488	2.081
Administración pública y defensa	69	25	94	71	33	104	131	68	199
Enseñanza	1.132	963	2.095	1.199	1.023	2.222	1.308	1.055	2.363
Servicios sociales y de salud	260	420	680	299	401	700	318	414	732
Otras actividades de servicios comunitarios	1.508	649	2.157	1.520	660	2.180	1.539	732	2.271
Hogares privados con servicio doméstico	19	2	21	19	1	20	64	5	69
Organizaciones y órganos extraterritoriales	12	3	15	8	3	11	11	3	14
Actividades no especificadas y otras	335	149	484	408	173	581	798	359	1.157
Total	23.563	7.293	30.856	23.629	7.508	31.137	24.721	8.249	32.970

Elaboración: Departamento de Estudios, Dirección del Trabajo
Fuente: Registros administrativos, Dirección del Trabajo

⁴⁴CIU Rev.3

Cuadro 13b

Cantidad de dirigentes sindicales con cargos vigentes en sindicatos de base activos, por rama de actividad económica⁴⁵, según sexo. Años 2015 a 2017

Rama Actividad Económica	2015			2016			2017		
	Hombres	Mujeres	Total	Hombres	Mujeres	Total	Hombres	Mujeres	Total
Agricultura, ganadería, caza y silvicultura	1.013	233	1.246	843	215	1.058	806	229	1.035
Pesca	2.329	662	2.991	2.289	658	2.947	2.097	661	2.758
Explotación de minas y canteras	937	56	993	861	53	914	805	60	865
Industrias manufactureras	3.607	480	4.087	3.290	464	3.754	3.198	519	3.717
Suministro de electricidad, gas y agua	381	54	435	347	56	403	298	53	351
Construcción	1.111	160	1.271	1.022	157	1.179	941	149	1.090
Comercio	3.319	2.516	5.835	3.109	2.383	5.492	2.948	2.360	5.308
Hoteles y restaurantes	434	346	780	369	345	714	366	361	727
Transporte, almacenamiento y comunicaciones	5.164	554	5.718	4.714	520	5.234	4.393	503	4.896
Intermediación financiera	412	226	638	374	213	587	353	233	586
Actividades inmobiliarias, empresariales y alquiler	1.587	562	2.149	1.441	565	2.006	1.356	532	1.888
Administración pública y defensa	148	81	229	121	74	195	123	83	206
Enseñanza	1.394	1.250	2.644	1.331	1.387	2.718	1.269	1.411	2.680
Servicios sociales y de salud	317	453	770	306	472	778	282	484	766
Otras actividades de servicios comunitarios	1.622	826	2.448	1.524	825	2.349	1.445	877	2.322
Hogares privados con servicio doméstico	65	9	74	66	12	78	59	9	68
Organizaciones y órganos extraterritoriales	8	2	10	11	1	12	12	0	12
Actividades no especificadas y otras	994	541	1.535	1.306	710	2.016	1.243	726	1.969
Total	24.842	9.011	33.853	23.324	9.110	32.434	21.994	9.250	31.244

Elaboración: Departamento de Estudios, Dirección del Trabajo
Fuente: Registros administrativos, Dirección del Trabajo

⁴⁵CIU Rev.3

Cuadro 14

Cantidad, distribución porcentual y brecha de género entre dirigentas y dirigentes sindicales con cargos vigentes en sindicatos de base activos, según sexo. Años 2016 a 2022⁴⁶

Año	Cantidad de dirigentes				Distribución porcentual				Brecha de género
	Hombres	Mujeres	No identificado	Total	Hombres	Mujeres	No identificado	Total	
2016	23.259	9.078	12	32.349	71,9 %	28,1 %	0,0 %	100 %	-43,8 %
2017	22.867	9.405	0	32.272	70,9 %	29,1 %	0,0 %	100 %	-41,8 %
2018	24.406	10.789	16	35.211	69,3 %	30,6 %	0,1 %	100 %	-38,7 %
2019	24.048	11.342	15	35.405	67,9 %	32,0 %	0,1 %	100 %	-35,9 %
2020	24.680	11.847	14	36.541	67,5 %	32,4 %	0,1 %	100 %	-35,1 %
2021	21.265	10.736	5	32.006	66,4 %	33,5 %	0,1 %	100 %	-32,9 %
2022	21.425	11.511	0	32.936	65,1 %	34,9 %	0,0 %	100 %	-30,2 %

Elaboración: Departamento de Estudios, Dirección del Trabajo

Fuente: Registros administrativos, Dirección del Trabajo

⁴⁵Si un(a) dirigente(a) ejerce más de un cargo, ya sea, en una misma organización o en distintas organizaciones sindicales, se contabilizará una única vez. Es decir, se informa cantidad de personas que ejercen cargos de dirigentes sindicales.

Cuadro 15

Cantidad de delegados⁴⁶ de organizaciones sindicales de base activas, según sexo. Años 2016 a 2022

Año	Cantidad de delegados		
	Hombres	Mujeres	Total
2016	4.419	790	5.209
2017	1.076	198	1.274
2018	770	121	891
2019	709	140	849
2020	579	127	706
2021	336	78	414
2022	390	106	496

Elaboración: Departamento de Estudios, Dirección del Trabajo

Fuente: Registros administrativos, Dirección del Trabajo

⁴⁶Si un delegado ejerce más de un cargo, ya sea, en una misma organización o en distintas organizaciones sindicales, se contabilizará una única vez. Es decir, se informa cantidad de personas que ejercen cargos de delegados sindicales.

A5. ORGANIZACIONES DE NIVEL SUPERIOR

Cuadro 16

Cantidad de organizaciones sindicales de base⁴⁷ activas, pertenecientes a centrales de trabajadores, por central sindical. Años 2014 a 2022

Año	Central Unitaria de Trabajadores de Chile	Unión Nacional de Trabajadores	Central Autónoma de Trabajadores	Central de Trabajadores de Chile	Total
2014	2.743	182	226	0	3.151
2015	2.765	189	151	0	3.105
2016	2.965	122	240	0	3.327
2017	2.724	214	334	0	3.272
2018	2.696	214	351	182	3.443
2019	3.022	117	378	206	3.723
2020	3.101	118	381	207	3.807
2021	2.661	103	272	180	3.216

Elaboración: Departamento de Estudios, Dirección del Trabajo

Fuente: Registros administrativos, Dirección del Trabajo

⁴⁷ Incluye sindicatos de base y asociaciones

A7. DIRIGENTES SINDICALES DE ORGANIZACIONES DE NIVEL SUPERIOR

Cuadro 17

Cantidad de cargos⁴⁸ vigentes de dirigencia sindical pertenecientes a organizaciones sindicales de nivel superior activas, por tipo de organización y cargo, según sexo. Año 2022

Tipo Organización	Cargo	Año 2022		
		Mujeres	Hombres	Total
Federación de sindicatos	Director	365	444	809
	Presidente	66	88	154
	Secretario	86	66	152
	Tesorero	73	81	154
	Total	590	679	1.269
Federación de asociaciones	Director	1.066	2.111	3.177
	Presidente	86	306	392
	Secretario	123	263	386
	Tesorero	97	286	383
	Total	1.372	2.966	4.338
Confederación de sindicatos	Director	108	120	228
	Presidente	6	10	16
	Secretario	9	6	15
	Tesorero	5	9	14
	Total	128	145	273
Confederación de asociaciones	Director	168	399	567
	Presidente	7	39	46
	Secretario	10	34	44
	Tesorero	9	36	45
	Total	194	508	702
Central Sindical	Director	71	114	185
	Presidente	0	4	4
	Secretario	1	3	4
	Tesorero	0	4	4
	Total	72	125	197
Total	Director	1.778	3.188	4.966
	Presidente	165	447	612
	Secretario	229	372	601
	Tesorero	184	416	600
	Total	2.356	4.423	6.779

Elaboración: Departamento de Estudios, Dirección del Trabajo

Fuente: Registros administrativos, Dirección del Trabajo

⁴⁸Si un dirigente ejerce más de un cargo, ya sea, en una misma organización o en distintas organizaciones sindicales, se contabilizará en todos ellos de forma independiente

Cuadro 18

Cantidad, distribución porcentual y brecha de género entre dirigentas y dirigentes sindicales con cargos vigentes en organizaciones de nivel superior, según sexo. Año 2022⁴⁹

Año	Cantidad de dirigentes			Distribución porcentual			Brecha de género
	Hombres	Mujeres	Total	Hombres	Mujeres	Total	
2022	4.180	2.232	6.412	65,2 %	34,8 %	100 %	-30,4 %

Elaboración: Departamento de Estudios, Dirección del Trabajo

Fuente: Registros administrativos, Dirección del Trabajo

⁴⁸Si un(a) dirigente(a) ejerce más de un cargo, ya sea, en una misma organización o en distintas organizaciones sindicales, se contabilizará una única vez. Es decir, se informa cantidad de personas que ejercen cargos de dirigentes sindicales.

B. NIVEL REGIONAL

B1. ORGANIZACIONES SINDICALES DE BASE ACTIVAS

Cuadro 19

Cantidad de organizaciones sindicales de base activas, por región, según tipo de organización. Años 2021 a 2022

Región	2021			2022		
	Asociaciones	Sindicatos	Total	Asociaciones	Sindicatos	Total
Arica y Parinacota	27	163	190	29	166	195
Tarapacá	44	239	283	46	226	272
Antofagasta	49	712	761	47	666	713
Atacama	65	345	410	60	318	378
Coquimbo	81	481	562	86	470	556
Valparaíso	274	1.315	1.589	286	1.252	1.538
Metropolitana	603	4.479	5.082	642	4.128	4.770
O'Higgins	135	523	658	151	492	643
Maule	184	460	644	203	439	642
Ñuble	116	205	321	129	193	322
Biobío	243	1.203	1.446	259	1.192	1.451
Araucanía	204	342	546	207	329	536
Los Ríos	95	217	312	99	225	324
Los Lagos	177	890	1.067	182	870	1.052
Aysén	27	145	172	31	139	170
Magallanes	32	151	183	36	151	187
Total	2.356	11.870	14.226	2.493	11.256	13.749

Elaboración: Departamento de Estudios, Dirección del Trabajo

Fuente: Registros administrativos, Dirección del Trabajo

Cuadro 20a

Cantidad de sindicatos de base activos, según región. Años 1991 a 2000

Región	1991	1992	1993	1994	1995	1996	1997	1998	1999	2000
Tarapacá	309	338	309	293	303	-	262	210	245	306
Antofagasta	275	290	256	277	270	-	324	331	313	299
Atacama	159	186	196	209	204	-	177	176	150	144
Coquimbo	236	261	246	260	266	-	268	267	241	277
Valparaíso	810	868	865	854	829	-	813	825	781	844
Metropolitana	3.571	3.813	3.676	3.550	3.273	-	3.288	3.223	3.088	3.393
O'Higgins	245	265	252	278	303	-	293	310	292	316
Maule	389	431	394	407	395	-	367	349	311	322
Biobío	727	781	751	759	707	-	674	708	658	706
Araucanía	202	231	216	225	214	-	200	215	202	214
Los Lagos	670	733	661	631	599	-	653	684	639	684
Aysén	32	41	50	55	51	-	44	50	63	64
Magallanes	93	103	102	93	89	-	80	81	75	90
Total	7.718	8.341	7.974	7.891	7.503	-	7.443	7.429	7.058	7.659

-: Información no disponible

Elaboración: Departamento de Estudios, Dirección del Trabajo**Fuente:** Registros administrativos, Dirección del Trabajo

Cuadro 20b

Cantidad de sindicatos de base activos, según región. Años 2001 a 2010

Región	2001	2002	2003	2004	2005	2006	2007	2008	2009	2010
Arica y Parinacota	-	-	-	-	-	-	-	106	103	115
Tarapacá ⁴⁹	301	299	340	325	308	326	322	185	199	190
Antofagasta	331	367	402	447	447	456	453	471	514	516
Atacama	163	199	221	224	227	236	212	245	265	270
Coquimbo	296	302	341	360	358	356	326	343	369	357
Valparaíso	805	900	965	986	1.005	1.033	1.007	994	1.046	1.046
Metropolitana	3.115	3.360	3.683	3.868	3.658	3.797	3.849	3.750	3.825	3.942
O'Higgins	331	373	404	432	412	414	445	435	438	452
Maule	314	344	378	409	402	419	432	411	438	401
Biobío	697	784	865	920	915	948	998	1.042	1.110	1.109
Araucanía	208	224	246	270	274	282	282	291	316	302
Los Ríos	-	-	-	-	-	-	-	202	235	226
Los Lagos ⁵⁰	696	821	926	959	933	939	849	663	703	725
Aysén	81	103	110	123	111	117	96	106	112	115
Magallanes	72	73	86	93	98	101	94	96	103	105
Total	7.410	8.149	8.967	9.416	9.148	9.424	9.365	9.340	9.776	9.871

Elaboración: Departamento de Estudios, Dirección del Trabajo

Fuente: Registros administrativos, Dirección del Trabajo

⁴⁹ A partir del año 2008, la antigua región de Tarapacá fue dividida en dos regiones, Tarapacá y Arica y Parinacota (Ley 20.174 del 05/04/2007).

⁵⁰ A partir del año 2008, la antigua región de Los Lagos fue dividida en dos regiones, Los Lagos y Los Ríos (Ley 20.175 del 11/04/2007).

Cuadro 20c

Cantidad de sindicatos de base activos, según región. Años 2011 a 2020

Región	2011	2012	2013	2014	2015	2016	2017	2018	2019	2020
Arica y Parinacota	119	117	111	121	127	133	138	140	142	149
Tarapacá	193	193	211	228	231	217	231	228	224	249
Antofagasta	536	583	600	631	637	635	657	687	693	725
Atacama	278	288	288	312	320	304	332	335	327	350
Coquimbo	384	396	409	429	425	441	458	462	462	487
Valparaíso	1.096	1.091	1.074	1.150	1.202	1.252	1.262	1.315	1.286	1.344
Metropolitana	4.217	4.362	4.401	4.513	4.583	4.620	4.720	4.643	4.638	4.731
O'Higgins	464	474	470	499	520	523	533	505	510	533
Maule	413	405	411	446	453	450	447	467	458	477
Ñuble	-	-	-	-	-	-	-	197	201	206
Biobío ⁵¹	1.135	1.164	1.159	1.247	1.280	1.317	1.343	1.153	1.184	1.222
Araucanía	296	317	332	357	362	359	378	383	384	387
Los Ríos	222	215	211	225	245	245	236	231	228	233
Los Lagos	733	738	712	747	769	864	892	879	895	941
Aysén	107	117	121	118	138	147	140	146	140	162
Magallanes	117	125	124	139	141	146	149	149	154	159
Total	10.310	10.585	10.634	11.162	11.433	11.653	11.916	11.920	11.926	12.355

Elaboración: Departamento de Estudios, Dirección del Trabajo

Fuente: Registros administrativos, Dirección del Trabajo

⁵¹A partir del año 2018, la región del Biobío fue dividida en dos regiones, Ñuble y Biobío (Ley 21.033 del 05/09/2017).

Cuadro 20d

Cantidad de sindicatos de base activos, según región. Años 2021 a 2022

Región	2021	2022
Arica y Parinacota	163	166
Tarapacá	239	226
Antofagasta	712	666
Atacama	345	318
Coquimbo	481	470
Valparaíso	1.315	1.252
Metropolitana	4.479	4.128
O'Higgins	523	492
Maule	460	439
Ñuble	205	193
Biobío	1.203	1.192
Araucanía	342	329
Los Ríos	217	225
Los Lagos	890	870
Aysén	145	139
Magallanes	151	151
Total	11.870	11.256

Elaboración: Departamento de Estudios, Dirección del Trabajo

Fuente: Registros administrativos, Dirección del Trabajo

Cuadro 21a

Cantidad de sindicatos de base activos en la Región de Arica y Parinacota⁵², según rama de actividad económica⁵³. Años 2008 a 2010

Rama Actividad Económica	2008	2009	2010
Agricultura y Pesca	11	7	15
Minería	3	1	3
Industria	16	28	16
Electricidad, Gas y Agua	4	1	5
Construcción	4	5	3
Comercio	21	13	21
Transporte y Comunicaciones	29	29	36
Establecimientos Financieros	2	0	1
Servicios	16	19	15
Actividades no especificadas	0	0	0
Total	106	103	115

Elaboración: Departamento de Estudios, Dirección del Trabajo

Fuente: Registros administrativos, Dirección del Trabajo

⁵² A partir del año 2008, la antigua región de Tarapacá fue dividida en dos regiones, Tarapacá y Arica y Parinacota (Ley 20.174 del 05/04/2007)

⁵³ CIU Rev.2

Cuadro 21b

Cantidad de sindicatos de base activos en la Región de Arica y Parinacota, según rama de actividad económica⁵⁴. Años 2011 a 2017

Rama Actividad Económica	2011	2012	2013	2014	2015	2016	2017
Agricultura, ganadería, caza y silvicultura	6	7	11	6	7	6	7
Pesca	9	11	3	9	9	10	9
Explotación de minas y canteras	3	3	14	5	4	5	3
Industrias manufactureras	15	14	2	11	10	10	11
Suministro de electricidad, gas y agua	4	3	3	3	2	3	3
Construcción	4	2	18	3	3	2	2
Comercio	15	17	2	20	20	18	17
Hoteles y restaurantes	3	2	31	2	2	2	2
Transporte, almacenamiento y comunicaciones	40	31	0	31	28	30	31
Intermediación financiera	1	0	4	0	0	0	0
Actividades inmobiliarias, empresariales y alquiler	4	5	4	5	6	6	8
Administración pública y defensa	0	0	0	0	0	0	0
Enseñanza	2	4	2	6	7	6	6
Servicios sociales y de salud	2	2	8	2	2	2	3
Otras actividades de servicios comunitarios	10	8	4	7	10	9	10
Hogares privados con servicio doméstico	0	0	0	0	0	0	0
Organizaciones y órganos extraterritoriales	0	0	0	0	0	0	0
Actividades no específicas y otras	1	8	5	11	17	24	26
Total	119	117	111	121	127	133	138

Elaboración: Departamento de Estudios, Dirección del Trabajo

Fuente: Registros administrativos, Dirección del Trabajo

⁵⁴CIU Rev.3

Cuadro 22a

Cantidad de sindicatos de base activos en la Región de Tarapacá, según rama de actividad económica⁵⁵. Años 1999 a 2004

Rama Actividad Económica	1999	2000	2001	2002	2003	2004
Agricultura y pesca	18	27	27	27	31	28
Minería	21	24	22	21	23	23
Industria	53	58	47	33	36	29
Electricidad, gas y agua	9	9	8	9	9	9
Construcción	3	3	4	7	16	18
Comercio	47	57	55	47	60	62
Transporte y comunicaciones	49	68	72	71	88	76
Establecimientos financieros	4	5	6	4	8	5
Servicios	24	40	43	48	39	60
Actividades no especificadas	17	15	17	32	30	15
Total	245	306	301	299	340	325

Elaboración: Departamento de Estudios, Dirección del Trabajo

Fuente: Registros administrativos, Dirección del Trabajo

⁵⁵CIU Rev.2

Cuadro 22b

Cantidad de sindicatos de base activos en la Región de Tarapacá, según rama de actividad económica⁵⁶. Años 2005 a 2010⁵⁷

Rama Actividad Económica	2005	2006	2007	2008	2009	2010
Agricultura y pesca	29	30	27	17	20	21
Minería	24	25	23	16	17	16
Industria	42	36	44	12	17	13
Electricidad, gas y agua	10	10	9	7	7	8
Construcción	9	12	19	15	10	8
Comercio	61	61	55	35	33	30
Transporte y comunicaciones	81	91	86	43	46	47
Establecimientos financieros	9	16	13	12	12	0
Servicios	43	45	46	28	37	47
Actividades no especificadas	0	0	0	0	0	0
Total	308	326	322	185	199	190

Elaboración: Departamento de Estudios, Dirección del Trabajo

Fuente: Registros administrativos, Dirección del Trabajo

⁵⁶ CIU Rev.2

⁵⁷ A partir del año 2008, la antigua región de Tarapacá fue dividida en dos regiones, Tarapacá y Arica y Parinacota (Ley 20.174 del 05/04/2007)

Cuadro 22c

Cantidad de sindicatos de base activos en la Región de Tarapacá, según rama de actividad económica⁵⁸. Años 2011 a 2017

Rama Actividad Económica	2011	2012	2013	2014	2015	2016	2017
Agricultura, ganadería, caza y silvicultura	0	0	0	0	0	1	0
Pesca	20	20	20	24	24	21	22
Explotación de minas y canteras	17	16	18	19	18	16	15
Industrias manufactureras	14	14	16	17	16	15	15
Suministro de electricidad, gas y agua	7	7	8	8	8	7	6
Construcción	12	8	7	12	10	8	7
Comercio	23	25	25	22	23	23	28
Hoteles y restaurantes	6	6	9	10	10	9	6
Transporte, almacenamiento y comunicaciones	42	43	46	52	50	43	43
Intermediación financiera	0	0	0	0	0	0	0
Actividades inmobiliarias, empresariales y alquiler	18	15	18	17	17	16	15
Administración pública y defensa	0	0	0	0	0	1	1
Enseñanza	17	17	15	16	19	18	19
Servicios sociales y de salud	3	3	3	3	3	3	3
Otras actividades de servicios comunitarios	14	16	22	23	27	33	39
Hogares privados con servicio doméstico	0	0	0	0	0	0	1
Organizaciones y órganos extraterritoriales	0	0	0	0	0	0	0
Actividades no específicas y otras	0	3	4	5	6	3	11
Total	193	193	211	228	231	217	231

Elaboración: Departamento de Estudios, Dirección del Trabajo

Fuente: Registros administrativos, Dirección del Trabajo

⁵⁸CIU Rev.3

Cuadro 23a

Cantidad de sindicatos de base activos en la Región de Antofagasta, según rama de actividad económica⁵⁹. Años 1999 a 2004

Rama Actividad Económica	1999	2000	2001	2002	2003	2004
Agricultura y pesca	18	21	21	24	27	30
Minería	51	51	54	51	59	59
Industria	36	37	30	31	40	45
Electricidad, gas y agua	9	11	12	11	12	11
Construcción	13	11	15	16	29	35
Comercio	40	39	40	36	56	72
Transporte y comunicaciones	94	86	96	79	105	104
Establecimientos financieros	8	5	12	16	25	29
Servicios	34	35	49	51	45	53
Actividades no especificadas	10	3	2	52	4	9
Total	313	299	331	367	402	447

Elaboración: Departamento de Estudios, Dirección del Trabajo

Fuente: Registros administrativos, Dirección del Trabajo

⁵⁹CIU Rev.2

Cuadro 23b

Cantidad de sindicatos de base activos en la Región de Antofagasta, según rama de actividad económica⁶⁰. Años 2005 a 2010

Rama Actividad Económica	2005	2006	2007	2008	2009	2010
Agricultura y pesca	28	25	21	21	27	30
Minería	76	76	86	68	75	71
Industria	77	76	67	51	72	49
Electricidad, gas y agua	11	11	12	11	10	15
Construcción	23	24	25	52	47	59
Comercio	55	59	65	69	80	91
Transporte y comunicaciones	101	102	101	103	106	112
Establecimientos financieros	21	22	17	34	26	2
Servicios	55	61	59	62	71	87
Actividades no especificadas	0	0	0	0	0	0
Total	447	456	453	471	514	516

Elaboración: Departamento de Estudios, Dirección del Trabajo

Fuente: Registros administrativos, Dirección del Trabajo

⁶⁰CIU Rev.2

Cuadro 23c

Cantidad de sindicatos de base activos en la Región de Antofagasta, según rama de actividad económica⁶¹. Años 2011 a 2017

Rama Actividad Económica	2011	2012	2013	2014	2015	2016	2017
Agricultura, ganadería, caza y silvicultura	3	2	2	2	2	2	2
Pesca	25	26	28	28	31	32	30
Explotación de minas y canteras	66	68	71	71	70	67	72
Industrias manufactureras	45	44	46	49	56	54	54
Suministro de electricidad, gas y agua	16	17	17	18	16	15	15
Construcción	59	70	70	68	67	56	56
Comercio	76	79	82	80	69	74	70
Hoteles y restaurantes	22	22	19	19	19	20	24
Transporte, almacenamiento y comunicaciones	121	134	131	136	135	136	131
Intermediación financiera	2	4	3	3	2	2	2
Actividades inmobiliarias, empresariales y alquiler	47	56	68	75	80	78	87
Administración pública y defensa	0	0	0	0	0	0	0
Enseñanza	20	23	24	26	29	27	30
Servicios sociales y de salud	12	12	11	11	10	10	11
Otras actividades de servicios comunitarios	15	18	16	19	21	20	20
Hogares privados con servicio doméstico	0	0	0	0	0	0	0
Organizaciones y órganos extraterritoriales	1	1	0	1	0	1	1
Actividades no específicas y otras	6	7	12	25	30	41	52
Total	536	583	600	631	637	635	657

Elaboración: Departamento de Estudios, Dirección del Trabajo

Fuente: Registros administrativos, Dirección del Trabajo

⁶¹CIU Rev.3

Cuadro 24a

Cantidad de sindicatos de base activos en la Región de Atacama, según rama de actividad económica⁶². Años 1999 a 2004

Rama Actividad Económica	1999	2000	2001	2002	2003	2004
Agricultura y pesca	37	32	28	34	43	43
Minería	32	31	32	37	44	41
Industria	6	6	7	8	10	12
Electricidad, gas y agua	2	2	2	3	3	3
Construcción	5	6	7	6	9	7
Comercio	14	11	17	20	25	27
Transporte y comunicaciones	30	32	37	36	48	50
Establecimientos financieros	1	1	5	6	8	5
Servicios	8	10	20	20	24	24
Actividades no especificadas	15	13	8	29	7	12
Total	150	144	163	199	221	224

Elaboración: Departamento de Estudios, Dirección del Trabajo

Fuente: Registros administrativos, Dirección del Trabajo

⁶²CIU Rev.2

Cuadro 24b

Cantidad de sindicatos de base activos en la Región de Atacama, según rama de actividad económica⁶³. Años 2005 a 2010

Rama Actividad Económica	2005	2006	2007	2008	2009	2010
Agricultura y pesca	41	44	40	41	43	47
Minería	49	51	42	52	53	53
Industria	19	11	12	11	11	10
Electricidad, gas y agua	4	3	2	3	4	2
Construcción	8	14	18	30	30	32
Comercio	28	28	29	37	43	44
Transporte y comunicaciones	54	57	47	43	47	50
Establecimientos financieros	3	8	5	8	8	1
Servicios	21	20	17	20	26	31
Actividades no especificadas	0	0	0	0	0	0
Total	227	236	212	245	265	270

Elaboración: Departamento de Estudios, Dirección del Trabajo

Fuente: Registros administrativos, Dirección del Trabajo

⁶³CIU Rev.2

Cuadro 24c

Cantidad de sindicatos de base activos en la Región de Atacama, según rama de actividad económica⁶⁴. Años 2011 a 2017

Rama Actividad Económica	2011	2012	2013	2014	2015	2016	2017
Agricultura, ganadería, caza y silvicultura	10	10	8	6	9	9	9
Pesca	37	44	45	50	57	59	59
Explotación de minas y canteras	53	57	55	57	59	52	55
Industrias manufactureras	9	10	11	14	13	11	14
Suministro de electricidad, gas y agua	3	3	3	4	4	4	4
Construcción	28	29	29	35	30	30	32
Comercio	35	31	31	32	31	27	35
Hoteles y restaurantes	10	12	13	13	12	12	13
Transporte, almacenamiento y comunicaciones	58	59	59	62	62	58	60
Intermediación financiera	1	1	1	1	1	1	1
Actividades inmobiliarias, empresariales y alquiler	12	12	1	1	16	16	16
Administración pública y defensa	0	0	14	15	1	3	2
Enseñanza	14	14	11	16	16	13	16
Servicios sociales y de salud	4	3	3	2	2	1	2
Otras actividades de servicios comunitarios	3	3	3	2	3	3	4
Hogares privados con servicio doméstico	0	0	0	0	0	0	0
Organizaciones y órganos extraterritoriales	0	0	0	0	0	0	0
Actividades no específicas y otras	1	0	1	2	4	5	10
Total	278	288	288	312	320	304	332

Elaboración: Departamento de Estudios, Dirección del Trabajo

Fuente: Registros administrativos, Dirección del Trabajo

⁶⁴CIU Rev.3

Cuadro 25a

Cantidad de sindicatos de base activos en la Región de Coquimbo, según rama de actividad económica⁶⁵. Años 1999 a 2004

Rama Actividad Económica	1999	2000	2001	2002	2003	2004
Agricultura y pesca	49	56	62	50	64	73
Minería	17	23	20	17	21	21
Industria	25	22	21	22	28	30
Electricidad, gas y agua	2	3	6	3	7	5
Construcción	2	6	5	4	9	6
Comercio	36	40	47	40	67	73
Transporte y comunicaciones	54	63	64	58	72	70
Establecimientos financieros	4	5	3	0	4	11
Servicios	22	35	45	39	42	51
Actividades no especificadas	30	24	23	69	27	20
Total	241	277	296	302	341	360

Elaboración: Departamento de Estudios, Dirección del Trabajo

Fuente: Registros administrativos, Dirección del Trabajo

⁶⁵CIU Rev.2

Cuadro 25b

Cantidad de sindicatos de base activos en la Región de Coquimbo, según rama de actividad económica⁶⁶. Años 2005 a 2010

Rama Actividad Económica	2005	2006	2007	2008	2009	2010
Agricultura y pesca	81	80	61	71	78	70
Minería	23	22	23	26	32	25
Industria	30	30	25	23	27	20
Electricidad, gas y agua	2	2	2	3	3	3
Construcción	7	7	4	4	4	6
Comercio	68	64	68	82	81	89
Transporte y comunicaciones	77	74	73	71	72	81
Establecimientos financieros	11	13	13	14	14	1
Servicios	59	64	57	49	58	62
Actividades no especificadas	0	0	0	0	0	0
Total	358	356	326	343	369	357

Elaboración: Departamento de Estudios, Dirección del Trabajo

Fuente: Registros administrativos, Dirección del Trabajo

⁶⁶CIU Rev.2

Cuadro 25c

Cantidad de sindicatos de base activos en la Región de Coquimbo, según rama de actividad económica⁶⁷. Años 2011 a 2017

Rama Actividad Económica	2011	2012	2013	2014	2015	2016	2017
Agricultura, ganadería, caza y silvicultura	38	38	31	33	36	32	30
Pesca	30	34	34	37	37	41	40
Explotación de minas y canteras	33	36	39	37	37	36	37
Industrias manufactureras	17	20	20	21	22	24	23
Suministro de electricidad, gas y agua	3	3	3	3	3	3	5
Construcción	9	9	11	11	7	8	6
Comercio	95	91	93	106	98	96	114
Hoteles y restaurantes	7	7	6	5	9	10	10
Transporte, almacenamiento y comunicaciones	84	80	87	92	86	93	89
Intermediación financiera	1	0	1	2	2	2	2
Actividades inmobiliarias, empresariales y alquiler	15	17	17	21	19	17	17
Administración pública y defensa	0	0	0	0	1	1	1
Enseñanza	21	23	26	24	27	30	30
Servicios sociales y de salud	4	3	3	4	3	4	5
Otras actividades de servicios comunitarios	23	21	28	24	24	25	24
Hogares privados con servicio doméstico	0	1	1	1	1	1	2
Organizaciones y órganos extraterritoriales	3	3	3	3	3	3	3
Actividades no específicas y otras	1	10	6	5	10	15	20
Total	384	396	409	429	425	441	458

Elaboración: Departamento de Estudios, Dirección del Trabajo

Fuente: Registros administrativos, Dirección del Trabajo

⁶⁷CIU Rev.3

Cuadro 26a

Cantidad de sindicatos de base activos en la Región de Valparaíso, según rama de actividad económica⁶⁸. Años 1999 a 2004

Rama Actividad Económica	1999	2000	2001	2002	2003	2004
Agricultura y pesca	80	85	78	80	94	96
Minería	23	23	21	24	24	23
Industria	107	114	103	99	111	113
Electricidad, gas y agua	13	14	12	15	16	15
Construcción	21	20	13	14	20	15
Comercio	153	163	158	153	194	216
Transporte y comunicaciones	218	231	231	227	257	249
Establecimientos financieros	11	13	15	24	27	33
Servicios	134	157	155	170	168	204
Actividades no especificadas	21	24	19	94	54	22
Total	781	844	805	900	965	986

Elaboración: Departamento de Estudios, Dirección del Trabajo

Fuente: Registros administrativos, Dirección del Trabajo

⁶⁸CIU Rev.2

Cuadro 26b

Cantidad de sindicatos de base activos en la Región de Valparaíso, según rama de actividad económica⁶⁹. Años 2005 a 2010

Rama Actividad Económica	2005	2006	2007	2008	2009	2010
Agricultura y pesca	92	99	90	85	85	81
Minería	25	25	28	29	29	34
Industria	123	122	118	107	118	95
Electricidad, gas y agua	15	14	11	11	11	14
Construcción	22	21	31	30	28	23
Comercio	242	247	228	224	233	267
Transporte y comunicaciones	262	265	245	254	264	260
Establecimientos financieros	26	30	38	49	42	9
Servicios	198	210	218	205	236	263
Actividades no especificadas	0	0	0	0	0	0
Total	1.005	1.033	1.007	994	1.046	1.046

Elaboración: Departamento de Estudios, Dirección del Trabajo

Fuente: Registros administrativos, Dirección del Trabajo

⁶⁹CIU Rev.2

Cuadro 26c

Cantidad de sindicatos de base activos en la Región de Valparaíso, según rama de actividad económica⁷⁰. Años 2011 a 2017

Rama Actividad Económica	2011	2012	2013	2014	2015	2016	2017
Agricultura, ganadería, caza y silvicultura	36	37	40	35	37	33	31
Pesca	53	51	49	52	46	51	44
Explotación de minas y canteras	34	32	28	30	29	31	32
Industrias manufactureras	93	92	97	94	105	99	97
Suministro de electricidad, gas y agua	15	16	17	16	18	18	19
Construcción	31	39	35	42	45	48	43
Comercio	250	247	239	240	237	247	256
Hoteles y restaurantes	26	25	25	31	36	37	50
Transporte, almacenamiento y comunicaciones	264	261	248	271	283	288	285
Intermediación financiera	9	14	13	17	16	18	19
Actividades inmobiliarias, empresariales y de alquiler	46	60	71	73	83	85	83
Administración pública y defensa	3	4	3	5	7	5	4
Enseñanza	79	87	83	99	106	117	110
Servicios sociales y de salud	21	26	26	28	26	30	29
Otras actividades de servicios comunitarios	84	81	80	79	85	89	96
Hogares privados con servicio doméstico	2	5	5	13	15	18	20
Organizaciones y órganos extraterritoriales	0	0	0	0	0	0	0
Otras actividades no especificadas	50	14	15	25	28	38	44
Total	1.096	1.091	1.074	1.150	1.202	1.252	1.262

Elaboración: Departamento de Estudios, Dirección del Trabajo

Fuente: Registros administrativos, Dirección del Trabajo

⁷⁰CIU Rev.3

Cuadro 27a

Cantidad de sindicatos de base activos en la Región Metropolitana, según rama de actividad económica⁷¹. Años 1999 a 2004

Rama Actividad Económica	1999	2000	2001	2002	2003	2004
Agricultura y pesca	100	126	108	99	132	149
Minería	38	32	37	31	36	36
Industria	1.018	1.080	887	922	994	983
Electricidad, gas y agua	25	33	31	34	34	41
Construcción	81	86	81	89	100	99
Comercio	541	568	547	564	630	660
Transporte y comunicaciones	488	527	475	500	563	576
Establecimientos financieros	144	136	150	195	254	264
Servicios	571	729	730	770	810	956
Actividades no especificadas	82	76	69	156	130	104
Total	3.088	3.393	3.115	3.360	3.683	3.868

Elaboración: Departamento de Estudios, Dirección del Trabajo

Fuente: Registros administrativos, Dirección del Trabajo

⁷¹CIU Rev.2

Cuadro 27b

Cantidad de sindicatos de base activos en la Región Metropolitana, según rama de actividad económica⁷². Años 2005 a 2010

Rama Actividad Económica	2005	2006	2007	2008	2009	2010
Agricultura y pesca	134	111	105	101	103	94
Minería	34	44	38	42	35	42
Industria	1.033	900	1.012	889	953	858
Electricidad, gas y agua	36	38	32	38	35	37
Construcción	84	88	122	123	114	111
Comercio	637	714	689	689	726	749
Transporte y comunicaciones	571	612	621	669	677	761
Establecimientos financieros	196	207	275	369	324	170
Servicios	933	1.083	955	830	858	1.120
Actividades no especificadas	0	0	0	0	0	0
Total	3.658	3.797	3.849	3.750	3.825	3.942

Elaboración: Departamento de Estudios, Dirección del Trabajo

Fuente: Registros administrativos, Dirección del Trabajo

⁷²CIU Rev.2

Cuadro 27c

Cantidad de sindicatos de base activos en la Región Metropolitana, según rama de actividad económica⁷³. Años 2011 a 2017

Rama Actividad Económica	2011	2012	2013	2014	2015	2016	2017
Agricultura, ganadería, caza y silvicultura	85	88	88	81	79	76	70
Pesca	2	1	2	1	1	1	1
Explotación de minas y canteras	42	37	43	40	40	35	38
Industrias manufactureras	838	822	840	854	840	827	830
Suministro de electricidad, gas y agua	39	39	43	45	45	43	46
Construcción	126	136	125	118	139	137	135
Comercio	730	746	754	796	796	811	820
Hoteles y restaurantes	74	84	90	94	109	99	110
Transporte, almacenamiento y comunicaciones	888	909	878	807	762	746	752
Intermediación financiera	156	152	153	152	151	152	161
Actividades inmobiliarias, empresariales y alquiler	335	352	366	377	385	381	390
Administración pública y defensa	20	21	20	25	24	22	29
Enseñanza	392	405	419	417	443	456	475
Servicios sociales y de salud	105	107	114	111	120	131	133
Otras actividades de servicios comunitarios	346	380	8	35	361	352	345
Hogares privados con servicio doméstico	5	7	364	352	33	33	39
Organizaciones y órganos extraterritoriales	0	1	1	1	1	1	1
Actividades no específicas y otras	34	75	93	207	254	317	345
Total	4.217	4.362	4.401	4.513	4.583	4.620	4.720

Elaboración: Departamento de Estudios, Dirección del Trabajo

Fuente: Registros administrativos, Dirección del Trabajo

⁷³CIU Rev.3

Cuadro 28a

Cantidad de sindicatos de base activos en la Región de O'Higgins, según rama de actividad económica⁷⁴. Años 1999 a 2004

Rama Actividad Económica	1999	2000	2001	2002	2003	2004
Agricultura y pesca	71	73	81	89	98	97
Minería	11	11	11	12	12	14
Industria	38	41	36	37	41	41
Electricidad, gas y agua	5	5	5	5	5	6
Construcción	4	6	10	14	15	16
Comercio	37	39	51	48	57	63
Transporte y comunicaciones	76	79	79	77	82	86
Establecimientos financieros	4	5	5	6	8	8
Servicios	28	44	44	58	49	84
Actividades no especificadas	18	13	9	27	37	17
Total	292	316	331	373	404	432

Elaboración: Departamento de Estudios, Dirección del Trabajo

Fuente: Registros administrativos, Dirección del Trabajo

⁷⁴CIU Rev.2

Cuadro 28b

Cantidad de sindicatos de base activos en la Región de O'Higgins, según rama de actividad económica⁷⁵. Años 2005 a 2010

Rama Actividad Económica	2005	2006	2007	2008	2009	2010
Agricultura y pesca	85	85	89	83	82	86
Minería	13	14	15	15	16	13
Industria	52	46	53	54	63	50
Electricidad, gas y agua	6	6	7	6	6	5
Construcción	23	40	55	55	47	54
Comercio	62	59	52	56	54	75
Transporte y comunicaciones	95	91	92	90	90	90
Establecimientos financieros	6	5	7	8	7	4
Servicios	70	68	75	68	73	75
Actividades no especificadas	0	0	0	0	0	0
Total	412	414	445	435	438	452

Elaboración: Departamento de Estudios, Dirección del Trabajo

Fuente: Registros administrativos, Dirección del Trabajo

⁷⁵CIU Rev.2

Cuadro 28c

Cantidad de sindicatos de base activos en la Región de O'Higgins, según rama de actividad económica⁷⁶. Años 2011 a 2017

Rama Actividad Económica	2011	2012	2013	2014	2015	2016	2017
Agricultura, ganadería, caza y silvicultura	67	67	65	63	68	68	69
Pesca	15	14	17	18	16	20	19
Explotación de minas y canteras	13	12	15	16	11	12	12
Industrias manufactureras	52	48	49	54	54	55	58
Suministro de electricidad, gas y agua	7	9	8	8	7	8	9
Construcción	54	54	47	51	52	49	49
Comercio	61	66	75	80	77	81	76
Hoteles y restaurantes	14	16	16	12	12	9	7
Transporte, almacenamiento y comunicaciones	95	88	91	93	105	95	100
Intermediación financiera	4	4	3	3	4	3	3
Actividades inmobiliarias, empresariales y alquiler	13	18	18	19	4	3	1
Administración pública y defensa	1	1	1	3	23	23	23
Enseñanza	21	27	25	26	28	32	39
Servicios sociales y de salud	8	9	9	10	8	9	7
Otras actividades de servicios comunitarios	35	36	28	28	30	35	35
Hogares privados con servicio doméstico	0	0	0	0	0	0	0
Organizaciones y órganos extraterritoriales	0	0	0	0	0	0	0
Actividades no específicas y otras	4	5	3	15	21	21	26
Total	464	474	470	499	520	523	533

Elaboración: Departamento de Estudios, Dirección del Trabajo

Fuente: Registros administrativos, Dirección del Trabajo

⁷⁶CIU Rev.3

Cuadro 29a

Cantidad de sindicatos de base activos en la Región del Maule, según rama de actividad económica⁷⁷. Años 1999 a 2004

Rama Actividad Económica	1999	2000	2001	2002	2003	2004
Agricultura y pesca	96	106	103	92	111	117
Minería	1	1	1	2	4	2
Industria	54	56	52	53	62	62
Electricidad, gas y agua	10	10	10	10	10	10
Construcción	6	7	6	9	11	13
Comercio	48	54	54	49	65	83
Transporte y comunicaciones	41	44	40	38	51	53
Establecimientos financieros	5	4	6	8	8	7
Servicios	27	34	35	44	43	57
Actividades no especificadas	23	6	7	39	13	5
Total	311	322	314	344	378	409

Elaboración: Departamento de Estudios, Dirección del Trabajo

Fuente: Registros administrativos, Dirección del Trabajo

⁷⁷CIU Rev.2

Cuadro 29b

Cantidad de sindicatos de base activos en la Región del Maule, según rama de actividad económica⁷⁸. Años 2005 a 2010

Rama Actividad Económica	2005	2006	2007	2008	2009	2010
Agricultura y pesca	112	122	128	125	125	104
Minería	1	1	1	1	1	1
Industria	68	59	59	54	73	60
Electricidad, gas y agua	10	8	8	8	9	8
Construcción	13	10	17	15	10	13
Comercio	84	104	92	86	92	84
Transporte y comunicaciones	50	50	48	45	52	52
Establecimientos financieros	8	12	17	15	14	2
Servicios	56	53	62	62	62	77
Actividades no especificadas	0	0	0	0	0	0
Total	402	419	432	411	438	401

Elaboración: Departamento de Estudios, Dirección del Trabajo

Fuente: Registros administrativos, Dirección del Trabajo

⁷⁸CIU Rev.2

Cuadro 29c

Cantidad de sindicatos de base activos en la Región del Maule, según rama de actividad económica⁷⁹. Años 2011 a 2017

Rama Actividad Económica	2011	2012	2013	2014	2015	2016	2017
Agricultura, ganadería, caza y silvicultura	68	67	63	55	57	53	49
Pesca	31	36	36	37	39	35	39
Explotación de minas y canteras	0	0	2	2	2	2	2
Industrias manufactureras	56	54	58	58	59	61	61
Suministro de electricidad, gas y agua	10	10	11	11	14	12	11
Construcción	11	10	10	14	16	15	14
Comercio	82	88	87	97	90	98	95
Hoteles y restaurantes	6	6	7	7	7	10	10
Transporte, almacenamiento y comunicaciones	50	44	46	55	50	44	35
Intermediación financiera	4	3	3	3	3	4	4
Actividades inmobiliarias, empresariales y alquiler	33	28	24	26	30	28	27
Administración pública y defensa	0	0	0	0	0	0	0
Enseñanza	27	25	26	32	33	37	35
Servicios sociales y de salud	6	6	5	8	7	7	7
Otras actividades de servicios comunitarios	28	27	30	33	34	29	31
Hogares privados con servicio doméstico	0	0	0	0	0	0	0
Organizaciones y órganos extraterritoriales	0	0	0	0	0	0	0
Actividades no específicas y otras	1	1	3	8	12	15	27
Total	413	405	411	446	453	450	447

Elaboración: Departamento de Estudios, Dirección del Trabajo

Fuente: Registros administrativos, Dirección del Trabajo

⁷⁹CIU Rev.3

Cuadro 30a

Cantidad de sindicatos de base activos en la Región del Biobío, según rama de actividad económica⁸⁰. Años 1999 a 2004

Rama Actividad Económica	1999	2000	2001	2002	2003	2004
Agricultura y pesca	105	124	116	110	133	144
Minería	16	17	16	14	16	15
Industria	178	174	167	167	190	196
Electricidad, gas y agua	8	8	9	9	11	11
Construcción	25	27	29	38	41	41
Comercio	94	104	105	107	127	131
Transporte y comunicaciones	98	100	105	97	120	126
Establecimientos financieros	16	20	23	30	36	40
Servicios	84	119	113	133	144	176
Actividades no especificadas	34	13	14	79	47	40
Total	658	706	697	784	865	920

Elaboración: Departamento de Estudios, Dirección del Trabajo

Fuente: Registros administrativos, Dirección del Trabajo

⁸⁰CIU Rev.2

Cuadro 30b

Cantidad de sindicatos de base activos en la Región del Biobío, según rama de actividad económica⁸¹. Años 2005 a 2010

Rama Actividad Económica	2005	2006	2007	2008	2009	2010
Agricultura y pesca	164	167	214	231	245	247
Minería	15	22	14	19	17	15
Industria	217	202	213	210	231	196
Electricidad, gas y agua	9	9	8	11	10	11
Construcción	41	57	39	51	54	53
Comercio	151	160	130	132	148	156
Transporte y comunicaciones	118	131	141	151	153	156
Establecimientos financieros	33	43	52	57	51	6
Servicios	167	157	187	180	201	269
Actividades no especificadas	0	0	0	0	0	0
Total	915	948	998	1.042	1.110	1.109

Elaboración: Departamento de Estudios, Dirección del Trabajo

Fuente: Registros administrativos, Dirección del Trabajo

⁸¹CIU Rev.2

Cuadro 30c

Cantidad de sindicatos de base activos en la Región del Biobío, según rama de actividad económica⁸². Años 2011 a 2017

Rama Actividad Económica	2011	2012	2013	2014	2015	2016	2017
Agricultura, ganadería, caza y silvicultura	92	90	81	85	84	79	76
Pesca	150	142	136	163	169	170	171
Explotación de minas y canteras	15	19	19	21	22	22	21
Industrias manufactureras	190	201	196	187	182	185	188
Suministro de electricidad, gas y agua	11	10	11	9	13	16	17
Construcción	54	50	47	47	45	51	51
Comercio	143	154	157	175	183	177	182
Hoteles y restaurantes	21	22	31	33	24	24	17
Transporte, almacenamiento y comunicaciones	160	169	167	170	162	163	169
Intermediación financiera	8	6	7	8	11	10	9
Actividades inmobiliarias, empresariales y alquiler	86	86	76	83	70	70	66
Administración pública y defensa	2	3	6	9	6	9	10
Enseñanza	65	72	81	86	106	118	124
Servicios sociales y de salud	22	24	24	27	33	33	32
Otras actividades de servicios comunitarios	112	109	113	125	132	141	153
Hogares privados con servicio doméstico	0	0	0	1	1	1	1
Organizaciones y órganos extraterritoriales	0	0	0	0	0	0	0
Actividades no específicas y otras	4	7	7	18	37	48	56
Total	1.135	1.164	1.159	1.247	1.280	1.317	1.343

Elaboración: Departamento de Estudios, Dirección del Trabajo

Fuente: Registros administrativos, Dirección del Trabajo

⁸²CIU Rev.3

Cuadro 31a

Cantidad de sindicatos de base activos en la Región de la Araucanía, según rama de actividad económica⁸³. Años 1999 a 2004

Rama Actividad Económica	1999	2000	2001	2002	2003	2004
Agricultura y pesca	30	33	30	29	34	40
Minería	0	1	1	1	1	2
Industria	33	35	34	34	37	38
Electricidad, gas y agua	5	4	4	4	4	4
Construcción	1	3	4	4	9	9
Comercio	43	50	49	42	60	64
Transporte y comunicaciones	37	36	33	29	40	45
Establecimientos financieros	1	4	6	5	5	3
Servicios	45	45	45	52	47	59
Actividades no especificadas	7	3	2	24	9	6
Total	202	214	208	224	246	270

Elaboración: Departamento de Estudios, Dirección del Trabajo

Fuente: Registros administrativos, Dirección del Trabajo

⁸³CIU Rev.2

Cuadro 31b

Cantidad de sindicatos de base activos en la Región de la Araucanía, según rama de actividad económica⁸⁴. Años 2005 a 2010

Rama Actividad Económica	2005	2006	2007	2008	2009	2010
Agricultura y pesca	44	41	45	39	44	45
Minería	1	5	1	0	0	1
Industria	52	34	40	34	54	37
Electricidad, gas y agua	5	4	5	5	5	4
Construcción	3	4	4	6	5	8
Comercio	64	79	63	65	72	82
Transporte y comunicaciones	49	47	52	53	52	54
Establecimientos financieros	2	5	6	14	11	2
Servicios	54	63	66	75	73	69
Actividades no especificadas	0	0	0	0	0	0
Total	274	282	282	291	316	302

Elaboración: Departamento de Estudios, Dirección del Trabajo

Fuente: Registros administrativos, Dirección del Trabajo

⁸⁴CIU Rev.2

Cuadro 31c

Cantidad de sindicatos de base activos en la Región de la Araucanía, según rama de actividad económica⁸⁵. Años 2011 a 2017

Rama Actividad Económica	2011	2012	2013	2014	2015	2016	2017
Agricultura, ganadería, caza y silvicultura	24	27	26	24	20	23	22
Pesca	13	18	15	17	19	15	16
Explotación de minas y canteras	1	1	1	1	1	1	2
Industrias manufactureras	38	41	44	44	39	39	37
Suministro de electricidad, gas y agua	5	5	5	5	5	5	5
Construcción	6	7	7	7	8	7	11
Comercio	71	73	89	82	80	77	78
Hoteles y restaurantes	8	8	5	5	8	11	8
Transporte, almacenamiento y comunicaciones	47	49	48	48	43	46	49
Intermediación financiera	2	1	1	1	0	1	2
Actividades inmobiliarias, empresariales y alquiler	18	19	17	14	14	12	13
Administración pública y defensa	0	0	1	8	10	5	5
Enseñanza	24	25	26	31	33	37	41
Servicios sociales y de salud	10	11	11	11	12	12	14
Otras actividades de servicios comunitarios	26	22	22	29	28	25	31
Hogares privados con servicio doméstico	0	0	0	0	1	0	0
Organizaciones y órganos extraterritoriales	0	0	0	0	0	0	0
Actividades no específicas y otras	3	10	14	30	41	43	44
Total	296	317	332	357	362	359	378

Elaboración: Departamento de Estudios, Dirección del Trabajo

Fuente: Registros administrativos, Dirección del Trabajo

⁸⁵CIU Rev.3

Cuadro 32a

Cantidad de sindicatos de base activos en la Región de Los Ríos, según rama de actividad económica⁸⁶. Años 2008 a 2010⁸⁷

Rama Actividad Económica	2008	2009	2010
Agricultura y Pesca	71	66	75
Minería	1	2	2
Industria	34	58	32
Electricidad, Gas y Agua	1	1	1
Construcción	8	4	2
Comercio	23	33	32
Transporte y Comunicaciones	29	30	35
Establecimientos Financieros	3	2	2
Servicios	32	39	45
Actividades no especificadas	0	0	0
Total	202	235	226

Elaboración: Departamento de Estudios, Dirección del Trabajo

Fuente: Registros administrativos, Dirección del Trabajo

⁸⁶CIU Rev.2

⁸⁷A partir del año 2008, la antigua región de Los Lagos, que se dividió en Los Lagos y Los Ríos (Ley 20.175 del 11/04/2007)

Cuadro 32b

Cantidad de sindicatos de base activos en la Región de Los Ríos, según rama de actividad económica⁸⁸. Años 2011 a 2017

Rama Actividad Económica	2011	2012	2013	2014	2015	2016	2017
Agricultura, ganadería, caza y silvicultura	35	35	27	28	26	23	24
Pesca	44	42	42	48	55	53	44
Explotación de minas y canteras	3	5	5	2	1	3	3
Industrias manufactureras	33	30	29	30	30	29	27
Suministro de electricidad, gas y agua	1	1	2	2	2	3	2
Construcción	4	4	3	5	5	4	3
Comercio	24	25	25	34	36	33	33
Hoteles y restaurantes	4	5	5	4	7	10	10
Transporte, almacenamiento y comunicaciones	32	34	34	32	34	33	34
Intermediación financiera	2	0	0	0	0	0	0
Actividades inmobiliarias, empresariales y alquiler	10	7	8	4	4	5	6
Administración pública y defensa	0	0	0	0	0	0	0
Enseñanza	10	10	10	12	13	13	14
Servicios sociales y de salud	10	9	11	10	10	11	9
Otras actividades de servicios comunitarios	10	7	8	12	21	23	22
Hogares privados con servicio doméstico	0	0	0	0	0	0	0
Organizaciones y órganos extraterritoriales	0	0	0	0	0	0	0
Actividades no específicas y otras	0	1	2	2	1	2	5
Total	222	215	211	225	245	245	236

Elaboración: Departamento de Estudios, Dirección del Trabajo

Fuente: Registros administrativos, Dirección del Trabajo

⁸⁸CIU Rev.3

Cuadro 33a

Cantidad de sindicatos de base activos en la Región de Los Lagos, según rama de actividad económica⁸⁹. Años 1999 a 2004

Rama Actividad Económica	1999	2000	2001	2002	2003	2004
Agricultura y pesca	260	292	319	332	381	389
Minería	2	2	1	1	2	2
Industria	99	105	98	99	129	135
Electricidad, gas y agua	7	6	7	4	8	7
Construcción	21	16	16	13	20	17
Comercio	73	73	76	78	111	115
Transporte y comunicaciones	83	88	87	88	104	102
Establecimientos financieros	4	4	5	4	4	4
Servicios	41	74	66	85	82	132
Actividades no especificadas	49	24	21	117	85	56
Total	639	684	696	821	926	959

Elaboración: Departamento de Estudios, Dirección del Trabajo

Fuente: Registros administrativos, Dirección del Trabajo

⁸⁹CIU Rev.2

Cuadro 33b

Cantidad de sindicatos de base activos en la Región de Los Lagos, según rama de actividad económica⁹⁰. Años 2005 a 2010

Rama Actividad Económica	2005	2006	2007	2008	2009	2010
Agricultura y pesca	429	418	399	323	344	357
Minería	1	25	1	0	0	0
Industria	162	134	139	127	125	94
Electricidad, gas y agua	3	3	2	4	4	4
Construcción	14	16	18	10	9	11
Comercio	93	108	81	66	75	96
Transporte y comunicaciones	114	115	100	63	65	76
Establecimientos financieros	6	5	9	7	7	2
Servicios	111	115	100	63	74	85
Actividades no especificadas	0	0	0	0	0	0
Total	933	939	849	663	703	725

Elaboración: Departamento de Estudios, Dirección del Trabajo

Fuente: Registros administrativos, Dirección del Trabajo

⁹⁰CIU Rev.2

Cuadro 33c

Cantidad de sindicatos de base activos en la Región de Los Lagos, según rama de actividad económica⁹¹. Años 2011 a 2017

Rama Actividad Económica	2011	2012	2013	2014	2015	2016	2017
Agricultura, ganadería, caza y silvicultura	18	16	12	8	10	11	10
Pesca	342	336	313	324	333	362	357
Explotación de minas y canteras	0	1	1	2	2	3	3
Industrias manufactureras	92	86	84	83	77	81	85
Suministro de electricidad, gas y agua	6	7	5	6	4	4	3
Construcción	12	7	5	6	7	5	8
Comercio	79	84	84	93	88	86	90
Hoteles y restaurantes	16	20	18	16	14	14	15
Transporte, almacenamiento y comunicaciones	77	77	76	81	78	84	83
Intermediación financiera	1	1	0	2	2	2	2
Actividades inmobiliarias, empresariales y alquiler	13	17	18	17	20	19	20
Administración pública y defensa	0	0	0	1	3	2	1
Enseñanza	28	31	42	47	56	55	55
Servicios sociales y de salud	12	11	8	10	11	13	17
Otras actividades de servicios comunitarios	34	31	28	29	39	35	34
Hogares privados con servicio doméstico	0	0	0	0	0	1	0
Organizaciones y órganos extraterritoriales	0	0	0	0	0	0	0
Actividades no específicas y otras	3	13	18	22	25	87	109
Total	733	738	712	747	769	864	892

Elaboración: Departamento de Estudios, Dirección del Trabajo

Fuente: Registros administrativos, Dirección del Trabajo

⁹¹CIU Rev.3

Cuadro 34a

Cantidad de sindicatos de base activos en la Región de Aysén, según rama de actividad económica⁹².
Años 1999 a 2004

Rama Actividad Económica	1999	2000	2001	2002	2003	2004
Agricultura y pesca	15	16	24	29	36	51
Minería	2	2	2	1	3	3
Industria	7	8	8	8	11	11
Electricidad, gas y agua	3	2	2	2	2	2
Construcción	3	3	5	5	9	7
Comercio	5	5	7	5	8	9
Transporte y comunicaciones	19	17	22	20	25	24
Establecimientos financieros	0	0	0	0	0	1
Servicios	5	9	9	5	10	13
Actividades no especificadas	4	2	2	28	6	2
Total	63	64	81	103	110	123

Elaboración: Departamento de Estudios, Dirección del Trabajo

Fuente: Registros administrativos, Dirección del Trabajo

⁹²CIU Rev.2

Cuadro 34b

Cantidad de sindicatos de base activos en la Región de Aysén, según rama de actividad económica⁹³.
Años 2005 a 2010

Rama Actividad Económica	2005	2006	2007	2008	2009	2010
Agricultura y pesca	50	31	41	41	45	53
Minería	2	24	5	5	2	2
Industria	13	7	9	7	9	7
Electricidad, gas y agua	3	2	2	2	2	2
Construcción	3	3	2	2	2	8
Comercio	6	13	5	14	15	15
Transporte y comunicaciones	21	20	14	15	13	17
Establecimientos financieros	0	1	0	1	1	0
Servicios	13	16	18	19	23	11
Actividades no especificadas	0	0	0	0	0	0
Total	111	117	96	106	112	115

Elaboración: Departamento de Estudios, Dirección del Trabajo

Fuente: Registros administrativos, Dirección del Trabajo

⁹³CIU Rev.2

Cuadro 34c

Cantidad de sindicatos de base activos en la Región de Aysén, según rama de actividad económica⁹⁴.
Años 2011 a 2017

Rama Actividad Económica	2011	2012	2013	2014	2015	2016	2017
Agricultura, ganadería, caza y silvicultura	1	2	2	2	2	2	2
Pesca	44	47	46	46	51	51	44
Explotación de minas y canteras	2	2	5	5	2	3	4
Industrias manufactureras	5	5	2	2	2	3	3
Suministro de electricidad, gas y agua	2	2	2	2	3	3	2
Construcción	8	9	9	9	8	7	5
Comercio	12	15	16	16	16	19	19
Hoteles y restaurantes	1	2	2	2	2	2	3
Transporte, almacenamiento y comunicaciones	16	19	16	16	18	22	25
Intermediación financiera	0	0	0	0	0	0	0
Actividades inmobiliarias, empresariales y alquiler	3	2	4	4	3	3	2
Administración pública y defensa	0	0	0	0	2	2	2
Enseñanza	3	4	5	5	6	9	9
Servicios sociales y de salud	1	1	1	1	2	2	1
Otras actividades de servicios comunitarios	7	4	4	4	5	3	6
Hogares privados con servicio doméstico	0	0	0	0	0	0	0
Organizaciones y órganos extraterritoriales	0	0	0	0	0	0	0
Actividades no específicas y otras	2	3	7	4	16	16	13
Total	107	117	121	118	138	147	140

Elaboración: Departamento de Estudios, Dirección del Trabajo

Fuente: Registros administrativos, Dirección del Trabajo

⁹⁴ CIU Rev.3

Cuadro 35a

Cantidad de sindicatos de base activos en la Región de Magallanes, según rama de actividad económica⁹⁵. Años 1999 a 2004

Rama Actividad Económica	1999	2000	2001	2002	2003	2004
Agricultura y pesca	14	16	16	17	22	20
Minería	3	3	3	3	3	3
Industria	7	8	7	6	7	6
Electricidad, gas y agua	3	3	3	3	3	3
Construcción	1	3	1	1	1	1
Comercio	10	18	11	13	14	15
Transporte y comunicaciones	23	25	21	18	20	23
Establecimientos financieros	2	2	1	2	2	3
Servicios	9	11	9	9	14	16
Actividades no especificadas	3	1	0	1	0	3
Total	75	90	72	73	86	93

Elaboración: Departamento de Estudios, Dirección del Trabajo

Fuente: Registros administrativos, Dirección del Trabajo

⁹⁵CIU Rev.2

Cuadro 35b

Cantidad de sindicatos de base activos en la Región de Magallanes, según rama de actividad económica⁹⁶. Años 2005 a 2010

Rama Actividad Económica	2005	2006	2007	2008	2009	2010
Agricultura y pesca	19	17	20	29	27	29
Minería	3	6	3	3	3	3
Industria	17	13	12	12	18	10
Electricidad, gas y agua	3	3	2	3	3	5
Construcción	3	3	3	3	3	5
Comercio	16	21	17	13	13	19
Transporte y comunicaciones	22	22	18	16	18	18
Establecimientos financieros	3	4	6	4	3	0
Servicios	12	12	13	13	15	16
Actividades no especificadas	0	0	0	0	0	0
Total	98	101	94	96	103	105

Elaboración: Departamento de Estudios, Dirección del Trabajo

Fuente: Registros administrativos, Dirección del Trabajo

⁹⁶CIU Rev.2

Cuadro 35c

Cantidad de sindicatos de base activos en la Región de Magallanes, según rama de actividad económica⁹⁷. Años 2011 a 2017

Rama Actividad Económica	2011	2012	2013	2014	2015	2016	2017
Agricultura, ganadería, caza y silvicultura	8	4	7	7	6	7	7
Pesca	20	24	27	27	24	28	30
Explotación de minas y canteras	5	6	3	3	8	7	7
Industrias manufactureras	11	10	7	7	9	8	9
Suministro de electricidad, gas y agua	5	4	5	5	5	5	4
Construcción	5	4	2	2	2	2	3
Comercio	18	20	20	20	17	15	14
Hoteles y restaurantes	6	5	5	6	7	7	7
Transporte, almacenamiento y comunicaciones	17	23	21	25	25	28	29
Intermediación financiera	0	1	1	1	1	1	1
Actividades inmobiliarias, empresariales y alquiler	8	11	5	16	15	14	14
Administración pública y defensa	0	0	0	0	0	0	0
Enseñanza	2	2	14	6	8	6	5
Servicios sociales y de salud	4	4	3	4	3	5	6
Otras actividades de servicios comunitarios	7	5	2	7	8	10	8
Hogares privados con servicio doméstico	0	0	0	0	0	0	0
Organizaciones y órganos extraterritoriales	0	0	0	0	0	0	0
Actividades no específicas y otras	1	2	2	3	3	3	5
Total	117	125	124	139	141	146	149

Elaboración: Departamento de Estudios, Dirección del Trabajo

Fuente: Registros administrativos, Dirección del Trabajo

⁹⁷CIU Rev.3

B2. POBLACIÓN AFILIADA A ORGANIZACIONES SINDICALES DE BASE ACTIVAS

Cuadro 36

Población afiliada a organizaciones sindicales de base activas, por región, según tipo de organización. Años 2021 a 2022

Región	2021			2022		
	Asociaciones	Sindicatos	Total	Asociaciones	Sindicatos	Total
Arica y Parinacota	2.324	9.248	11.572	2.758	9.970	12.728
Tarapacá	3.673	20.407	24.080	3.550	20.631	24.181
Antofagasta	4.118	75.617	79.735	4.679	80.499	85.178
Atacama	5.527	26.194	31.721	5.487	25.378	30.865
Coquimbo	8.536	30.295	38.831	9.352	29.662	39.014
Valparaíso	27.132	107.131	134.263	28.849	105.926	134.775
Metropolitana	102.285	620.731	723.016	106.625	639.198	745.823
O'Higgins	8.104	46.902	55.006	8.745	45.756	54.501
Maule	13.439	32.525	45.964	15.784	34.005	49.789
Ñuble	7.575	19.036	26.611	8.207	17.013	25.220
Biobío	25.835	103.713	129.548	27.242	99.220	126.462
Araucanía	14.189	28.956	43.145	14.186	27.716	41.902
Los Ríos	5.940	17.828	23.768	5.936	16.587	22.523
Los Lagos	11.392	46.177	57.569	12.299	46.856	59.155
Aysén	1.937	5.625	7.562	2.114	5.560	7.674
Magallanes	2.222	11.055	13.277	2.585	10.964	13.549
Total	244.228	1.201.440	1.445.668	258.398	1.214.941	1.473.339

Elaboración: Departamento de Estudios, Dirección del Trabajo

Fuente: Registros administrativos, Dirección del Trabajo

Cuadro 37

Población afiliada a sindicatos de base activos, por región. Años 1990 a 2001

Región	1990	1991	1992	1993	1994	1995	1996	1997	1998	1999	2000	2001
Tarapacá	19.507	22.396	23.575	21.628	20.137	20.210	-	16.931	14.009	17.565	20.153	19.991
Antofagasta	31.068	32.139	31.806	28.921	27.964	31.977	-	32.616	28.348	26.846	28.177	29.444
Atacama	14.118	16.137	17.921	18.026	17.798	16.997	-	13.604	12.750	10.561	10.325	11.304
Coquimbo	16.193	18.668	19.935	18.241	18.598	19.475	-	18.417	17.544	15.669	17.858	18.608
Valparaíso	62.549	71.513	73.170	67.502	65.847	64.643	-	59.581	62.164	58.600	58.734	56.215
Metropolitana	299.000	352.142	366.024	352.937	339.552	324.875	-	319.249	320.618	306.471	305.569	302.388
O'Higgins	26.945	29.461	28.701	27.019	27.039	26.703	-	25.151	24.263	23.267	25.276	25.758
Maule	19.609	24.319	24.617	22.083	21.446	20.179	-	20.181	19.452	18.060	19.064	18.716
Biobío	66.640	72.494	72.722	67.576	65.084	57.663	-	56.787	56.609	49.665	52.895	55.099
Araucanía	10.187	14.254	14.582	13.191	14.265	13.329	-	12.026	12.400	10.826	12.467	12.467
Los Lagos	31.650	37.564	39.127	35.221	32.725	30.536	-	32.206	32.699	31.034	34.318	37.448
Aysén	2.550	2.900	3.242	3.572	3.770	3.490	-	3.738	3.451	4.552	3.477	5.447
Magallanes	6.796	7.368	8.643	8.444	7.741	7.494	-	7.274	7.228	6.880	7.182	6.725
Total	606.812	701.355	724.065	684.361	661.966	637.571	-	617.761	611.535	579.996	595.495	599.610

-: Información no disponible

Elaboración: Departamento de Estudios, Dirección del Trabajo

Fuente: Registros administrativos, Dirección del Trabajo

Cuadro 38a

Población afiliada a sindicatos de base activos, por región, según sexo. Años 2002 a 2004

Región	2002			2003			2004		
	Hombres	Mujeres	Total	Hombres	Mujeres	Total	Hombres	Mujeres	Total
Tarapacá	16.220	3.497	19.717	17.495	3.607	21.102	15.852	3.429	19.281
Antofagasta	27.522	3.809	31.331	31.314	4.696	36.010	30.593	4.860	35.453
Atacama	11.774	1.042	12.816	11.028	1.753	12.781	10.495	1.868	12.363
Coquimbo	16.791	2.372	19.163	16.958	2.887	19.845	14.985	3.820	18.805
Valparaíso	50.292	9.245	59.537	55.700	9.383	65.083	49.368	10.973	60.341
Metropolitana	234.480	75.194	309.674	246.034	84.315	330.349	249.603	94.160	343.763
O'Higgins	22.984	2.257	25.241	24.093	2.826	26.919	22.842	3.602	26.444
Maule	15.160	2.694	17.854	15.787	2.824	18.611	16.119	3.496	19.615
Biobío	49.879	8.217	58.096	53.227	10.176	63.403	50.244	12.461	62.705
Araucanía	9.058	3.429	12.487	10.600	3.359	13.959	10.359	4.040	14.399
Los Lagos	32.576	8.200	40.776	38.205	10.332	48.537	41.407	13.226	54.633
Aysén	4.996	896	5.892	5.145	1.038	6.183	5.045	1.018	6.063
Magallanes	5.540	806	6.346	5.652	1.073	6.725	5.359	1.127	6.486
Total	497.272	121.658	618.930	531.238	138.269	669.507	522.271	158.080	680.351

Elaboración: Departamento de Estudios, Dirección del Trabajo
Fuente: Registros administrativos, Dirección del Trabajo

Cuadro 38b

Población afiliada a sindicatos de base activos, por región, según sexo. Años 2005 a 2007

Región	2005			2006			2007		
	Hombres	Mujeres	Total	Hombres	Mujeres	Total	Hombres	Mujeres	Total
Tarapacá	16.359	2.870	19.229	16.995	3.134	20.129	16.123	3.937	20.060
Antofagasta	31.771	4.808	36.579	32.721	5.045	37.766	45.885	7.046	52.931
Atacama	11.135	1.886	13.021	12.214	2.148	14.362	11.394	1.790	13.184
Coquimbo	15.820	3.936	19.756	15.073	4.156	19.229	13.015	4.759	17.774
Valparaíso	49.104	13.866	62.970	50.732	14.351	65.083	47.608	15.918	63.526
Metropolitana	242.201	94730	336.931	250.849	98.572	349.421	254.468	106.982	361.450
O'Higgins	27.667	4.518	32.185	27.220	6.329	33.549	25.942	5.526	31.468
Maule	14.034	3.482	17.516	14.650	4.443	19.093	15.435	4.634	20.069
Biobío	49.440	12.454	61.894	51.303	13.571	64.874	52.208	15.070	67.278
Araucanía	10.277	3.817	14.094	10.361	4.135	14.496	10.623	4.711	15.334
Los Lagos	36.893	12.609	49.502	40.208	12.628	52.836	36.392	13.632	50.024
Aysén	4.702	1.083	5.785	4.841	1.237	6.078	3.947	1.574	5.521
Magallanes	5.711	1195	6.906	5.494	1.296	6.790	4.611	1.376	5.987
Total	515.114	161.254	676.368	532.661	171.045	703.706	537.651	186.955	724.606

Elaboración: Departamento de Estudios, Dirección del Trabajo

Fuente: Registros administrativos, Dirección del Trabajo

Cuadro 38c

Población afiliada a sindicatos de base activos, por región, según sexo. Años 2008 a 2010

Región	2008			2009			2010		
	Hombres	Mujeres	Total	Hombres	Mujeres	Total	Hombres	Mujeres	Total
Arica y Parinacota ⁹⁸	4.635	1.774	6.409	4.495	1.547	6.042	4.499	2.125	6.624
Tarapacá	10.668	3.340	14.008	12.022	2.935	14.957	12.073	2.973	15.046
Antofagasta	48.228	8.513	56.741	37.751	8.556	46.307	41.717	8.715	50.432
Atacama	12.329	2.628	14.957	14.968	3.461	18.429	14.688	3.503	18.191
Coquimbo	15.088	6.674	21.762	16.132	6.855	22.987	14.291	6.653	20.944
Valparaíso	48.080	18.574	66.654	52.894	23.004	75.898	49.501	23.578	73.079
Metropolitana	270.546	139.609	410.155	280.521	144.746	425.267	290.985	158.959	449.944
O'Higgins	25.834	6.550	32.384	26.637	6.770	33.407	25.856	7.977	33.833
Maule	14.877	5.078	19.955	16.809	5.889	22.698	14.045	4.926	18.971
Biobío	55.804	20.487	76.291	58.198	24.189	82.387	59.099	24.590	83.689
Araucanía	12.071	6.739	18.810	15.168	6.888	22.056	15.205	7.172	22.377
Los Ríos ⁹⁹	12.056	4.477	16.533	11.460	5.381	16.841	10.493	4.665	15.158
Los Lagos	22.541	11.300	33.841	23.650	11.948	35.598	23.818	13.298	37.116
Aysén	4.677	1500	6.177	4.693	1.593	6.286	3.841	1.547	5.388
Magallanes	4.738	1836	6.574	5.397	2.498	7.895	5.273	2.506	7.779
Total	562.172	239.079	801.251	580.795	256.260	837.055	585.384	273.187	858.571

Elaboración: Departamento de Estudios, Dirección del Trabajo

Fuente: Registros administrativos, Dirección del Trabajo

⁹⁹A partir del año 2008, la antigua región de Tarapacá fue dividida en dos regiones, Tarapacá y Arica y Parinacota (Ley 20.174 del 05/04/2007)

⁹⁹A partir del año 2008, la antigua región de Los Lagos, que se dividió en Los Lagos y Los Ríos (Ley 20.175 del 11/04/2007)

Cuadro 38d

Población afiliada a sindicatos de base activos, por región, según sexo. Años 2011 a 2013

Región	2011			2012			2013		
	Hombres	Mujeres	Total	Hombres	Mujeres	Total	Hombres	Mujeres	Total
Arica y Parinacota	6.336	2.244	8.580	5.578	2.098	7.676	6.140	2.429	8.569
Tarapacá	12.360	3.490	15.850	13.318	4.051	17.369	15.043	4.541	19.584
Antofagasta	39.947	9.607	49.554	46.890	10.526	57.416	48.647	10.954	59.601
Atacama	15.987	3.948	19.935	17.806	4.044	21.850	18.335	3.965	22.300
Coquimbo	15.376	6.804	22.180	16.667	8.628	25.295	16.960	8.922	25.882
Valparaíso	52.089	28.762	80.851	57.343	27.375	84.718	55.442	28.290	83.732
Metropolitana	294.461	174.744	469.205	299.571	189.932	489.503	290.558	187.376	477.934
O'Higgins	25.463	7.901	33.364	28.104	9.241	37.345	29.548	9.997	39.545
Maule	15.328	6.260	21.588	15.147	7.330	22.477	13.776	8.053	21.829
Biobío	59.542	24.671	84.213	60.126	27.468	87.594	59.031	31.825	90.856
Araucanía	15.229	8.623	23.852	13.620	8.285	21.905	14.176	9.376	23.552
Los Ríos	10.251	3.942	14.193	14.391	5.640	20.031	20.653	13.470	34.123
Los Lagos	22.265	12.940	35.205	21.614	12.553	34.167	12.632	5.827	18.459
Aysén	3.056	2356	5.412	3.033	1.359	4.392	4.033	1.680	5.713
Magallanes	5.513	2870	8.383	5.402	3.463	8.865	5.511	3.032	8.543
Total	593.203	299.162	892.365	618.610	321.993	940.603	610.485	329.737	940.222

Elaboración: Departamento de Estudios, Dirección del Trabajo

Fuente: Registros administrativos, Dirección del Trabajo

Cuadro 38e

Población afiliada a sindicatos de base activos, por región, según sexo. Años 2014 a 2016

Región	2014			2015			2016		
	Hombres	Mujeres	Total	Hombres	Mujeres	Total	Hombres	Mujeres	Total
Arica y Parinacota	5.800	2.648	8.448	5.054	3.021	8.075	5.132	3.066	8.198
Tarapacá	15.561	3.896	19.457	15.964	3.980	19.944	13.959	5.927	19.886
Antofagasta	50.835	13.499	64.334	52.686	14.707	67.393	52.859	15.615	68.474
Atacama	18.182	5.034	23.216	20.116	5.374	25.490	21.367	5.437	26.804
Coquimbo	17.279	10.119	27.398	16.697	11.472	28.169	20.370	13.339	33.709
Valparaíso	54.368	32.249	86.617	56.718	35.896	92.614	59.830	38.657	98.487
Metropolitana	300.545	196.221	496.766	308.536	225.273	533.809	335.328	264.154	599.482
O'Higgins	30.863	9.388	40.251	33.062	12.138	45.200	31.883	13.280	45.163
Maule	14.942	10.801	25.743	15.590	11.031	26.621	15.862	11.441	27.303
Biobío	63.160	34.512	97.672	61.721	38.293	100.014	69.341	40.401	109.742
Araucanía	15.339	10.053	25.392	14.756	10.898	25.654	14.332	9.286	23.618
Los Ríos	12.988	6.295	19.283	11.832	8.024	19.856	10.192	9.761	19.953
Los Lagos	21.074	15.015	36.089	22.084	15.798	37.882	23.386	17.665	41.051
Aysén	4.158	1862	6.020	4.734	2.309	7.043	4.750	2.610	7.360
Magallanes	5.418	3666	9.084	6.543	3.927	10.470	6.844	3.881	10.725
Total	630.512	355.258	985.770	646.093	402.141	1.048.234	685.435	454.520	1.139.955

Elaboración: Departamento de Estudios, Dirección del Trabajo

Fuente: Registros administrativos, Dirección del Trabajo

Cuadro 38f

Población afiliada a sindicatos de base activos, por región, según sexo. Años 2017 a 2019

Región	2017			2018			2019		
	Hombres	Mujeres	Total	Hombres	Mujeres	Total	Hombres	Mujeres	Total
Arica y Parinacota	5.395	3.182	8.577	5.520	3.522	9.042	5.429	3.873	9.302
Tarapacá	14.226	6.826	21.052	13.120	7.024	20.144	13.525	7.187	20.712
Antofagasta	53.083	16.067	69.150	54.881	16.149	71.030	55.019	18.059	73.078
Atacama	22.677	5.614	28.291	18.975	4.949	23.924	19.582	5.630	25.212
Coquimbo	20.236	14.551	34.787	16.574	14.995	31.569	15.853	13.955	29.808
Valparaíso	57.720	40.465	98.185	59.194	43.133	102.327	59.336	45.957	105.293
Metropolitana	336.813	277.707	614.520	330.700	277.842	608.542	335.767	279.136	614.903
O'Higgins	30.810	20.023	50.833	33.744	17.421	51.165	33.235	18.749	51.984
Maule	16.015	13.366	29.381	16.394	14.468	30.862	17.845	14.622	32.467
Ñuble ¹⁰⁰	-	-	-	8.686	7.561	16.247	10.305	8.042	18.347
Biobío	71.849	43.853	115.702	61.130	37.730	98.860	61.792	38.586	100.378
Araucanía	14.497	10.955	25.452	15.301	14.038	29.339	15.271	14.347	29.618
Los Ríos	9.976	11.049	21.025	9.618	8.653	18.271	11.158	8.302	19.460
Los Lagos	26.665	18.185	44.850	26.870	18.482	45.352	24.509	20.204	44.713
Aysén	4.589	2685	7.274	3.822	2.875	6.697	3.796	2.869	6.665
Magallanes	6.830	3536	10.366	6.870	4.105	10.975	6.806	4.358	11.164
Total	691.381	488.064	1.179.445	681.399	492.947	1.174.346	689.228	503.876	1.193.104

Elaboración: Departamento de Estudios, Dirección del Trabajo
 Fuente: Registros administrativos, Dirección del Trabajo

¹⁰⁰A partir del año 2018, la antigua región del Biobío fue dividida en dos regiones, Ñuble y Biobío (Ley 21.033 del 05/09/2017)

Cuadro 38g

Población afiliada a sindicatos de base activos, por región, según sexo. Años 2020 a 2022

Región	2020			2021		
	Hombres	Mujeres	Total	Hombres	Mujeres	Total
Arica y Parinacota	5.122	3.943	9.065	5.053	4.195	9.248
Tarapacá	14.355	7.488	21.843	13.861	6.546	20.407
Antofagasta	76.166	20.660	96.826	56.720	18.897	75.617
Atacama	19.952	6.219	26.171	19.788	6.406	26.194
Coquimbo	17.196	14.332	31.528	16.474	13.821	30.295
Valparaíso	60.556	46.192	106.748	61.439	45.692	107.131
Metropolitana	340.529	294.448	634.977	336.851	283.880	620.731
O'Higgins	33.079	13.315	46.394	33.063	13.839	46.902
Maule	18.525	15.244	33.769	17.815	14.710	32.525
Ñuble	9.802	6.823	16.625	10.517	8.519	19.036
Biobío	62.848	40.744	103.592	63.074	40.639	103.713
Araucanía	14.869	14.840	29.709	13.959	14.997	28.956
Los Ríos	11.478	8.058	19.536	10.907	6.921	17.828
Los Lagos	25.400	21.758	47.158	24.676	21.501	46.177
Aysén	4.305	2986	7.291	3.166	2459	5.625
Magallanes	6.929	4389	11.318	6.695	4360	11.055
Total	721.111	521.439	1.242.550	694.058	507.382	1.201.440

Elaboración: Departamento de Estudios, Dirección del Trabajo

Fuente: Registros administrativos, Dirección del Trabajo

Cuadro 39a

Población afiliada a sindicatos de base activos en la Región de Arica y Parinacota¹⁰¹, según rama de actividad económica¹⁰². Años 2008 a 2010

Rama Actividad Económica	2008	2009	2010
Agricultura y Pesca	836	319	1.424
Minería	122	38	91
Industria	809	1.775	1.113
Electricidad, Gas y Agua	99	40	137
Construcción	1.047	1.069	46
Comercio	1.349	616	1.504
Transporte y Comunicaciones	1.536	1.463	1.721
Establecimientos Financieros	67	0	8
Servicios	544	722	580
Actividades no especificadas	0	0	0
Total	6.409	6.042	6.624

Elaboración: Departamento de Estudios, Dirección del Trabajo

Fuente: Registros administrativos, Dirección del Trabajo

¹⁰¹ A partir del año 2008, la antigua región de Tarapacá fue dividida en dos regiones, Tarapacá y Arica y Parinacota (Ley 20.174 del 05/04/2007)

¹⁰² CIU Rev.2

Cuadro 39b

Población afiliada a sindicatos de base activos en la Región de Arica y Parinacota, según rama de actividad económica¹⁰³. Años 2011 a 2017

Rama Actividad Económica	2011	2012	2013	2014	2015	2016	2017
Agricultura, ganadería, caza y silvicultura	512	548	450	480	568	522	651
Pesca	938	1.336	1.332	650	803	839	808
Explotación de minas y canteras	103	165	144	119	142	99	50
Industrias manufactureras	1.587	1.342	1.046	1.038	1.075	831	1.061
Suministro de electricidad, gas y agua	129	126	81	149	83	198	197
Construcción	1.361	279	1.384	1.334	539	507	228
Comercio	533	1.184	1.467	1.644	1.694	1.014	1.056
Hoteles y restaurantes	558	165	172	172	185	181	153
Transporte, almacenamiento y comunicaciones	2.159	1.697	1.711	1.877	1.546	1.863	1.952
Intermediación financiera	8	0	0	0	0	0	0
Actividades inmobiliarias, empresariales y alquiler	98	128	106	120	280	195	278
Administración pública y defensa	0	0	0	0	0	0	0
Enseñanza	83	120	134	165	229	225	246
Servicios sociales y de salud	167	170	134	111	115	108	144
Otras actividades de servicios comunitarios	300	206	230	209	274	230	248
Hogares privados con servicio doméstico	0	0	0	0	0	0	0
Organizaciones y órganos extraterritoriales	0	0	0	0	0	0	0
Actividades no específicas y otras	44	210	178	380	542	1.386	1.505
Total	8.580	7.676	8.569	8.448	8.075	8.198	8.577

Elaboración: Departamento de Estudios, Dirección del Trabajo

Fuente: Registros administrativos, Dirección del Trabajo

¹⁰³CIU Rev.3

Cuadro 40a

Población afiliada a sindicatos de base activos en la Región de Tarapacá, según rama de actividad económica¹⁰⁴. Años 1991 a 1997

Rama Actividad Económica	1991	1992	1993	1994	1995	1996	1997
Agricultura y pesca	2.358	2.118	1.703	1.721	1.647	-	1.302
Minería	1.508	1.564	1.431	1.508	1.465	-	1.388
Industria	5.959	5.982	5.766	5.342	4.840	-	3.915
Electricidad, gas y agua	400	417	404	423	421	-	427
Construcción	2.447	2.377	1.958	848	1.505	-	1.223
Comercio	3.943	4.291	4.733	4.752	4.245	-	3.913
Transporte y comunicaciones	3.727	4.706	3.859	3.781	3.966	-	2.641
Establecimientos financieros	236	260	207	204	142	-	104
Servicios	1.549	1.591	1.233	1.263	1.404	-	1.179
Actividades no especificadas	269	269	334	295	575	-	839
Total	22.396	23.575	21.628	20.137	20.210	-	16.931

-: Información no disponible

Elaboración: Departamento de Estudios, Dirección del Trabajo

Fuente: Registros administrativos, Dirección del Trabajo

¹⁰⁴CIU Rev.2

Cuadro 40b

Población afiliada a sindicatos de base activos en la Región de Tarapacá, según rama de actividad económica¹⁰⁵. Años 1998 a 2004

Rama Actividad Económica	1998	1999	2000	2001	2002	2003	2004
Agricultura y pesca	1.000	1.629	2.163	2.194	2.246	2.266	2.015
Minería	787	1.918	2.236	2.024	2.032	2.088	2.154
Industria	2.959	2.856	2.929	2.429	2.086	1.924	1.706
Electricidad, gas y agua	279	456	423	345	332	327	294
Construcción	2.293	2.293	2.596	2.720	2.736	2.981	1.752
Comercio	2.972	3.594	4.183	3.967	3.459	4.551	4.499
Transporte y comunicaciones	2.267	2.753	3.237	3.621	3.435	3.837	3.534
Establecimientos financieros	178	186	114	252	139	243	171
Servicios	751	1.255	1.741	1.871	2.039	1.824	2.556
Actividades no especificadas	523	625	531	568	1.213	1.061	600
Total	14.009	17.565	20.153	19.991	19.717	21.102	19.281

Elaboración: Departamento de Estudios, Dirección del Trabajo

Fuente: Registros administrativos, Dirección del Trabajo

¹⁰⁵CIU Rev.2

Cuadro 40c

Población afiliada a sindicatos de base activos en la Región de Tarapacá, según rama de actividad económica¹⁰⁶. Años 2005 a 2010

Rama Actividad Económica	2005	2006	2007	2008	2009	2010
Agricultura y pesca	2.373	2.437	2.161	1.634	1.736	1.624
Minería	2.254	2.433	2.718	3.318	3.637	3.670
Industria	2.515	1.965	2.589	845	935	882
Electricidad, gas y agua	290	295	233	240	209	248
Construcción	1.540	1.672	889	964	793	423
Comercio	4.259	4.409	4.765	2.343	1.762	1.858
Transporte y comunicaciones	3.774	3.845	3.693	1.663	2.529	3.004
Establecimientos financieros	331	626	618	1.005	1.058	0
Servicios	1.893	2.447	2.394	1.996	2.298	3.337
Actividades no especificadas	0	0	0	0	0	0
Total	19.229	20.129	20.060	14.008	14.957	15.046

Elaboración: Departamento de Estudios, Dirección del Trabajo

Fuente: Registros administrativos, Dirección del Trabajo

¹⁰⁶CIU Rev.2

Cuadro 40d

Población afiliada a sindicatos de base activos en la Región de Tarapacá, según rama de actividad económica¹⁰⁷. Años 2011 a 2017

Rama Actividad Económica	2011	2012	2013	2014	2015	2016	2017
Agricultura, ganadería, caza y silvicultura	0	0	0	0	0	38	0
Pesca	1.544	1.446	1.398	1.551	1.517	1.359	1.318
Explotación de minas y canteras	3.786	3.986	4.599	4.414	4.090	4.038	3.664
Industrias manufactureras	852	855	971	1.057	1.174	1.225	1.274
Suministro de electricidad, gas y agua	215	213	248	247	250	263	201
Construcción	528	417	242	399	483	378	313
Comercio	1.471	4.644	5.055	4.879	4.752	4.351	4.959
Hoteles y restaurantes	613	777	979	1.013	1.002	1.518	1.548
Transporte, almacenamiento y comunicaciones	2.861	1.490	2.054	2.499	2.722	2.644	2.525
Intermediación financiera	0	0	0	0	0	0	0
Actividades inmobiliarias, empresariales y alquiler	1.474	1.218	1.329	740	664	685	822
Administración pública y defensa	0	0	0	0	0	67	48
Enseñanza	772	778	813	739	731	660	844
Servicios sociales y de salud	263	276	268	205	198	193	199
Otras actividades de servicios comunitarios	1.471	1.209	1.520	1.513	2.125	2.365	2.839
Hogares privados con servicio doméstico	0	0	0	0	0	0	20
Organizaciones y órganos extraterritoriales	0	0	0	0	0	0	0
Actividades no específicas y otras	0	60	108	201	236	102	478
Total	15.850	17.369	19.584	19.457	19.944	19.886	21.052

Elaboración: Departamento de Estudios, Dirección del Trabajo

Fuente: Registros administrativos, Dirección del Trabajo

¹⁰⁷CIU Rev.3

Cuadro 41a

Población afiliada a sindicatos de base activos en la Región de Antofagasta, según rama de actividad económica¹⁰⁸. Años 1991 a 1997

Rama Actividad Económica	1991	1992	1993	1994	1995	1996	1997
Agricultura y pesca	582	611	814	894	1.057	-	1.173
Minería	17.470	16.589	15.025	14.128	11.472	-	9.815
Industria	2.631	2.449	2.043	1.998	1.830	-	2.234
Electricidad, gas y agua	592	607	648	619	598	-	670
Construcción	1.365	933	1.087	1.170	983	-	996
Comercio	2.118	2.341	1.771	1.879	2.145	-	2.722
Transporte y comunicaciones	4.312	4.581	4.003	3.709	3.581	-	4.543
Establecimientos financieros	365	437	354	386	650	-	408
Servicios	2.621	3.140	3.014	2.864	2.347	-	2.402
Actividades no especificadas	83	118	162	317	7.314	-	7.653
Total	32.139	31.806	28.921	27.964	31.977	-	32.616

:- Información no disponible

Elaboración: Departamento de Estudios, Dirección del Trabajo

Fuente: Registros administrativos, Dirección del Trabajo

¹⁰⁸CIU Rev.2

Cuadro 41b

Población afiliada a sindicatos de base activos en la Región de Antofagasta, según rama de actividad económica¹⁰⁹. Años 1998 a 2004

Rama Actividad Económica	1998	1999	2000	2001	2002	2003	2004
Agricultura y pesca	1.707	1.095	1.232	1.156	1.207	1.359	1.264
Minería	11.422	10.605	11.557	11.647	11.879	13.976	13.699
Industria	2.157	2.114	2.019	2.150	2.001	3.024	2.871
Electricidad, gas y agua	622	559	692	693	595	681	566
Construcción	982	1.060	1.975	2.087	2.112	3.084	3.144
Comercio	2.581	2.521	2.444	2.084	2.047	3.269	3.444
Transporte y comunicaciones	4.970	5.191	4.685	5.439	4.236	5.026	4.475
Establecimientos financieros	438	287	241	565	687	1.089	1.181
Servicios	3.074	2.895	3.262	3.579	4.227	4.380	4.487
Actividades no especificadas	395	519	70	44	2.340	122	322
Total	28.348	26.846	28.177	29.444	31.331	36.010	35.453

Elaboración: Departamento de Estudios, Dirección del Trabajo

Fuente: Registros administrativos, Dirección del Trabajo

¹⁰⁹CIU Rev.2

Cuadro 41c

Población afiliada a sindicatos de base activos en la Región de Antofagasta, según rama de actividad económica¹¹⁰. Años 2005 a 2010

Rama Actividad Económica	2005	2006	2007	2008	2009	2010
Agricultura y pesca	1.267	1.074	1.076	950	1.181	1.222
Minería	15.036	16.175	16.623	16.531	16.854	17.391
Industria	4.403	3.993	4.825	3.060	3.605	2.827
Electricidad, gas y agua	566	537	478	458	421	745
Construcción	2.549	2.663	977	17.247	3.231	3.646
Comercio	2.970	2.932	4.231	6.146	8.037	11.718
Transporte y comunicaciones	4.626	4.888	4.547	4.849	4.936	5.790
Establecimientos financieros	626	836	1.024	2.139	1.862	72
Servicios	4.536	4.668	19.150	5.361	6.180	7.021
Actividades no especificadas	0	0	0	0	0	0
Total	36.579	37.766	52.931	56.741	46.307	50.432

Elaboración: Departamento de Estudios, Dirección del Trabajo

Fuente: Registros administrativos, Dirección del Trabajo

¹¹⁰CIU Rev.2

Cuadro 41d

Población afiliada a sindicatos de base activos en la Región de Antofagasta, según rama de actividad económica¹¹¹. Años 2011 a 2017

Rama Actividad Económica	2011	2012	2013	2014	2015	2016	2017
Agricultura, ganadería, caza y silvicultura	170	57	119	64	64	127	127
Pesca	1.045	1.133	1.152	1.110	1.168	1.107	1.060
Explotación de minas y canteras	16.894	19.202	19.734	21.435	21.685	22.608	21.864
Industrias manufactureras	2.828	2.962	3.435	3.371	3.640	3.713	3.494
Suministro de electricidad, gas y agua	970	998	1.000	1.138	1.022	1.048	1.264
Construcción	3.699	5.039	5.131	5.120	6.218	5.079	6.123
Comercio	7.041	7.930	7.690	7.935	7.503	6.989	6.171
Hoteles y restaurantes	3.252	3.811	4.351	5.642	5.671	6.133	6.107
Transporte, almacenamiento y comunicaciones	6.017	6.910	6.869	7.175	7.318	8.163	7.835
Intermediación financiera	73	114	101	100	60	69	75
Actividades inmobiliarias, empresariales y alquiler	3.254	4.241	5.026	5.128	5.282	5.181	5.791
Administración pública y defensa	0	0	0	0	0	0	0
Enseñanza	2.361	2.699	2.794	3.110	3.903	3.957	4.228
Servicios sociales y de salud	771	781	787	866	947	991	837
Otras actividades de servicios comunitarios	844	1.019	1.050	1.161	1.315	1.103	1.197
Hogares privados con servicio doméstico	0	0	0	0	0	0	0
Organizaciones y órganos extraterritoriales	110	110	0	101	0	80	68
Actividades no específicas y otras	225	410	362	878	1.597	2.126	2.909
Total	49.554	57.416	59.601	64.334	67.393	68.474	69.150

Elaboración: Departamento de Estudios, Dirección del Trabajo

Fuente: Registros administrativos, Dirección del Trabajo

¹¹¹CIU Rev.3

Cuadro 42a

Población afiliada a sindicatos de base activos en la Región de Atacama, según rama de actividad económica¹¹². Años 1991 a 1997

Rama Actividad Económica	1991	1992	1993	1994	1995	1996	1997
Agricultura y pesca	1.125	1.445	1.883	2.188	3.072	-	2.085
Minería	9.610	10.199	9.729	8.993	7.376	-	6.038
Industria	409	434	422	434	486	-	426
Electricidad, gas y agua	178	189	189	161	171	-	204
Construcción	1.353	1.705	1.856	1.817	1.749	-	675
Comercio	881	1.212	1.320	1.554	1.144	-	1.470
Transporte y comunicaciones	1.518	1.647	1.612	1.910	1.901	-	1.806
Establecimientos financieros	304	268	248	273	198	-	27
Servicios	759	822	767	440	840	-	814
Actividades no especificadas	0	0	0	28	60	-	59
Total	16.137	17.921	18.026	17.798	16.997	-	13.604

:- Información no disponible

Elaboración: Departamento de Estudios, Dirección del Trabajo

Fuente: Registros administrativos, Dirección del Trabajo

¹¹²CIU Rev.2

Cuadro 42b

Población afiliada a sindicatos de base activos en la Región de Atacama, según rama de actividad económica¹¹³. Años 1998 a 2004

Rama Actividad Económica	1998	1999	2000	2001	2002	2003	2004
Agricultura y pesca	1.892	1.941	2.013	1.940	1.717	1.986	1.718
Minería	5.505	4.139	4.327	4.589	4.742	4.951	4.584
Industria	379	245	301	280	240	357	449
Electricidad, gas y agua	237	195	195	195	315	310	294
Construcción	347	284	312	889	891	451	312
Comercio	1.217	899	684	549	993	1.152	1.217
Transporte y comunicaciones	1.755	1.370	1.324	1.568	1.780	2.107	2.114
Establecimientos financieros	27	27	73	226	251	303	179
Servicios	814	842	561	606	684	840	790
Actividades no especificadas	577	619	535	462	1.203	324	706
Total	12.750	10.561	10.325	11.304	12.816	12.781	12.363

Elaboración: Departamento de Estudios, Dirección del Trabajo

Fuente: Registros administrativos, Dirección del Trabajo

¹¹³CIU Rev.2

Cuadro 42c

Población afiliada a sindicatos de base activos en la Región de Atacama, según rama de actividad económica¹¹⁴. Años 2005 a 2010

Rama Actividad Económica	2005	2006	2007	2008	2009	2010
Agricultura y pesca	1.693	1.819	2.764	1.900	1.863	1.807
Minería	5.139	5.698	3.930	4.954	5.539	5.996
Industria	752	559	515	337	348	362
Electricidad, gas y agua	313	257	73	142	164	110
Construcción	491	704	1.188	1.604	3.420	2.744
Comercio	1.347	1.762	1.541	2.217	3.085	3.068
Transporte y comunicaciones	2.279	2.386	1.964	2.164	2.384	2.504
Establecimientos financieros	120	321	255	482	503	85
Servicios	887	856	954	1.157	1.123	1.515
Actividades no especificadas	0	0	0	0	0	0
Total	13.021	14.362	13.184	14.957	18.429	18.191

Elaboración: Departamento de Estudios, Dirección del Trabajo

Fuente: Registros administrativos, Dirección del Trabajo

¹¹⁴CIU Rev.2

Cuadro 42d

Población afiliada a sindicatos de base activos en la Región de Atacama, según rama de actividad económica¹¹⁵. Años 2011 a 2017

Rama Actividad Económica	2011	2012	2013	2014	2015	2016	2017
Agricultura, ganadería, caza y silvicultura	461	443	342	258	455	462	445
Pesca	1.485	1.662	1.730	1.794	2.141	2.041	2.006
Explotación de minas y canteras	6.534	6.818	6.669	7.474	7.305	6.475	6.533
Industrias manufactureras	351	519	630	787	752	704	800
Suministro de electricidad, gas y agua	170	224	224	253	277	341	341
Construcción	2.990	3.748	3.723	3.132	4.801	7.635	8.411
Comercio	2.147	2.014	2.041	2.461	2.212	2.115	2.396
Hoteles y restaurantes	1.165	993	1.041	1.842	2.023	2.021	2.038
Transporte, almacenamiento y comunicaciones	2.715	2.940	2.850	3.055	3.119	2.733	2.863
Intermediación financiera	142	142	112	112	94	94	60
Actividades inmobiliarias, empresariales y alquiler	786	1.100	29	29	1.137	863	775
Administración pública y defensa	0	0	1325	1034	28	154	126
Enseñanza	577	774	681	721	770	773	848
Servicios sociales y de salud	119	113	94	84	97	87	118
Otras actividades de servicios comunitarios	267	360	782	110	123	123	131
Hogares privados con servicio doméstico	0	0	0	0	0	0	0
Organizaciones y órganos extraterritoriales	0	0	0	0	0	0	0
Actividades no específicas y otras	26	0	27	70	156	183	400
Total	19.935	21.850	22.300	23.216	25.490	26.804	28.291

Elaboración: Departamento de Estudios, Dirección del Trabajo

Fuente: Registros administrativos, Dirección del Trabajo

¹¹⁵CIU Rev.3

Cuadro 43a

Población afiliada a sindicatos de base activos en la Región de Coquimbo, según rama de actividad económica¹¹⁶. Años 1991 a 1997

Rama Actividad Económica	1991	1992	1993	1994	1995	1996	1997
Agricultura y pesca	3.830	3.794	3.497	3.260	3.290	-	2.884
Minería	3.959	4.137	3.483	3.503	2.936	-	3.231
Industria	2.265	2.399	2.539	2.535	3.355	-	2.428
Electricidad, gas y agua	201	201	283	283	291	-	217
Construcción	1.427	1.674	1.442	1.311	987	-	853
Comercio	2.422	2.753	2.410	2.640	2.938	-	2.978
Transporte y comunicaciones	2.893	3.000	2.983	3.453	3.678	-	3.525
Establecimientos financieros	524	504	371	355	260	-	165
Servicios	1.147	1.473	1.233	1.206	1.230	-	1.353
Actividades no especificadas	0	0	0	52	510	-	783
Total	18.668	19.935	18.241	18.598	19.475	-	18.417

:- Información no disponible

Elaboración: Departamento de Estudios, Dirección del Trabajo

Fuente: Registros administrativos, Dirección del Trabajo

¹¹⁶CIU Rev.2

Cuadro 43b

Población afiliada a sindicatos de base activos en la Región de Coquimbo, según rama de actividad económica¹¹⁷. Años 1998 a 2004

Rama Actividad Económica	1998	1999	2000	2001	2002	2003	2004
Agricultura y pesca	2.794	2.536	3.109	3.547	2.799	3.170	3.476
Minería	2.450	2.173	2.080	1.948	1.850	2.009	2.021
Industria	2.419	2.463	2.330	2.093	1.793	1.801	1.784
Electricidad, gas y agua	370	275	413	463	270	543	241
Construcción	912	123	1.372	1.343	1.325	1.576	793
Comercio	2.559	2.084	2.540	2.988	2.493	3.742	3.939
Transporte y comunicaciones	3.330	3.250	3.408	3.224	3.190	3.479	3.311
Establecimientos financieros	101	122	148	91	0	132	346
Servicios	1.322	1.088	1.426	1.945	1.846	2.096	2.189
Actividades no especificadas	1.287	1.555	1.032	966	3.597	1.297	705
Total	17.544	15.669	17.858	18.608	19.163	19.845	18.805

Elaboración: Departamento de Estudios, Dirección del Trabajo

Fuente: Registros administrativos, Dirección del Trabajo

¹¹⁷CIU Rev.2

Cuadro 43c

Población afiliada a sindicatos de base activos en la Región de Coquimbo, según rama de actividad económica¹¹⁸. Años 2005 a 2010

Rama Actividad Económica	2005	2006	2007	2008	2009	2010
Agricultura y pesca	3.707	3.584	2.630	3.474	3.341	2.901
Minería	1.898	1.906	2.069	2.330	3.087	2.538
Industria	1.857	1.798	1.232	1.072	1.434	1.100
Electricidad, gas y agua	149	149	157	192	200	161
Construcción	1.597	1.597	837	921	999	982
Comercio	4.224	3.840	4.467	5.884	5.247	5.959
Transporte y comunicaciones	3.592	3.424	3.427	3.588	3.802	3.819
Establecimientos financieros	351	404	443	545	653	13
Servicios	2.381	2.527	2.512	3.756	4.224	3.471
Actividades no especificadas	0	0	0	0	0	0
Total	19.756	19.229	17.774	21.762	22.987	20.944

Elaboración: Departamento de Estudios, Dirección del Trabajo

Fuente: Registros administrativos, Dirección del Trabajo

¹¹⁸CIU Rev.2

Cuadro 43d

Población afiliada a sindicatos de base activos en la Región de Coquimbo, según rama de actividad económica¹¹⁹. Años 2011 a 2017

Rama Actividad Económica	2011	2012	2013	2014	2015	2016	2017
Agricultura, ganadería, caza y silvicultura	1.656	2.193	1.847	1.531	1.695	5.283	5.303
Pesca	1.080	1.187	1.166	1.217	1.209	1.368	1.367
Explotación de minas y canteras	3.281	3.823	4.277	4.185	4.165	3.919	4.110
Industrias manufactureras	887	1.086	1.123	1.030	1.062	1.137	1.097
Suministro de electricidad, gas y agua	163	163	186	186	196	171	287
Construcción	1.308	1.238	847	936	983	2.138	1.360
Comercio	6.465	7.052	7.575	8.711	7.677	7.396	7.987
Hoteles y restaurantes	158	400	410	570	1.532	1.439	1.730
Transporte, almacenamiento y comunicaciones	3.737	3.937	4.037	3.892	3.566	4.010	3.827
Intermediación financiera	13	0	25	646	487	497	1.106
Actividades inmobiliarias, empresariales y alquiler	802	1.000	969	1.116	1.173	1.130	1.129
Administración pública y defensa	0	0	0	0	99	99	99
Enseñanza	1.122	1.411	1.599	1.706	1.792	1.989	1.972
Servicios sociales y de salud	172	134	126	189	161	376	529
Otras actividades de servicios comunitarios	1.084	1.024	1.212	1.065	1.245	1.242	1.335
Hogares privados con servicio doméstico	0	25	29	29	28	31	42
Organizaciones y órganos extraterritoriales	225	221	217	233	229	231	232
Actividades no específicas y otras	27	401	237	156	870	1.253	1.275
Total	22.180	25.295	25.882	27.398	28.169	33.709	34.787

Elaboración: Departamento de Estudios, Dirección del Trabajo

Fuente: Registros administrativos, Dirección del Trabajo

¹¹⁹CIU Rev.3

Cuadro 44a

Población afiliada a sindicatos de base activos en la Región de Valparaíso, según rama de actividad económica¹²⁰. Años 1991 a 1997

Rama Actividad Económica	1991	1992	1993	1994	1995	1996	1997
Agricultura y pesca	8.693	8.670	8.363	8.054	8.008	-	7.852
Minería	3.995	3.605	3.175	2.897	2.648	-	2.723
Industria	12.807	13.094	13.013	12.856	11.628	-	10.318
Electricidad, gas y agua	1.755	1.523	1.470	1.516	1.476	-	1.455
Construcción	5.553	5.943	2.519	2.303	5.875	-	4.189
Comercio	9.124	9.520	9.752	9.455	8.653	-	7.844
Transporte y comunicaciones	17.954	17.922	17.006	16.641	14.518	-	13.306
Establecimientos financieros	893	980	748	780	687	-	891
Servicios	10.628	11.809	11.148	10.998	10.055	-	9.216
Actividades no especificadas	111	104	308	347	1.095	-	1.787
Total	71.513	73.170	67.502	65.847	64.643	-	59.581

-: Información no disponible

Elaboración: Departamento de Estudios, Dirección del Trabajo

Fuente: Registros administrativos, Dirección del Trabajo

¹²⁰CIU Rev.2

Cuadro 44b

Población afiliada a sindicatos de base activos en la Región de Valparaíso, según rama de actividad económica¹²¹. Años 1998 a 2004

Rama Actividad Económica	1998	1999	2000	2001	2002	2003	2004
Agricultura y pesca	8.152	7.511	7.966	7.533	6.842	6.590	5.878
Minería	2.564	2.552	2.515	1.971	3.019	2.918	2.391
Industria	9.897	8.541	7.829	6.585	6.377	6.906	8.086
Electricidad, gas y agua	1.619	1.504	1.111	975	1.017	1.064	959
Construcción	5.013	5.040	6.445	6.104	6.172	6.321	3.450
Comercio	9.295	8.774	8.562	8.849	8.320	9.249	11.249
Transporte y comunicaciones	13.590	13.580	12.953	12.719	12.751	13.928	13.461
Establecimientos financieros	919	811	818	1.046	1.428	1.285	1.776
Servicios	9.601	9.268	9.768	9.807	10.526	14.553	12.320
Actividades no especificadas	1.514	1.019	767	626	3.085	2.269	771
Total	62.164	58.600	58.734	56.215	59.537	65.083	60.341

Elaboración: Departamento de Estudios, Dirección del Trabajo

Fuente: Registros administrativos, Dirección del Trabajo

¹²¹CIU Rev.2

Cuadro 44c

Población afiliada a sindicatos de base activos en la Región de Valparaíso, según rama de actividad económica¹²². Años 2005 a 2010

Rama Actividad Económica	2005	2006	2007	2008	2009	2010
Agricultura y pesca	5.678	5.963	5.877	5.793	6.333	6.025
Minería	2.448	2.581	2.794	2.928	3.322	3.997
Industria	8.758	8.742	8.475	9.774	9.712	9.398
Electricidad, gas y agua	868	826	781	820	830	994
Construcción	4.109	3.541	3.940	3.350	4.017	3.504
Comercio	13.342	14.940	14.443	14.938	19.802	17.568
Transporte y comunicaciones	14.192	14.209	12.679	12.828	13.364	13.736
Establecimientos financieros	1.455	1.645	2.012	2.585	2.073	1.425
Servicios	12.120	12.636	12.525	13.638	16.445	16.432
Actividades no especificadas	0	0	0	0	0	0
Total	62.970	65.083	63.526	66.654	75.898	73.079

Elaboración: Departamento de Estudios, Dirección del Trabajo

Fuente: Registros administrativos, Dirección del Trabajo

¹²²CIU Rev.2

Cuadro 44d

Población afiliada a sindicatos de base activos en la Región de Valparaíso, según rama de actividad económica¹²³. Años 2011 a 2017

Rama Actividad Económica	2011	2012	2013	2014	2015	2016	2017
Agricultura, ganadería, caza y silvicultura	3.334	2.325	3.277	3.261	3.257	2.518	1.979
Pesca	2.918	3.079	2.692	3.031	2.703	3.050	2.442
Explotación de minas y canteras	4.271	6.383	4.272	4.627	4.254	4.323	4.468
Industrias manufactureras	8.083	7.739	8.085	8.224	9.769	9.870	10.036
Suministro de electricidad, gas y agua	1.176	1.207	1.181	1.184	1.372	1.546	2.314
Construcción	2.308	3.039	3.485	3.761	4.876	5.125	3.598
Comercio	24.237	22.782	22.940	23.366	22.824	24.576	25.055
Hoteles y restaurantes	1.466	1.453	1.664	2.308	3.017	2.950	3.167
Transporte, almacenamiento y comunicaciones	13.032	13.204	12.818	14.018	14.697	15.345	14.486
Intermediación financiera	1.216	2.137	2.063	2.345	2.293	2.373	2.379
Actividades inmobiliarias, empresariales y alquiler	2.755	3.193	3.600	3.825	4.891	5.857	5.569
Administración pública y defensa	523	592	502	692	797	259	338
Enseñanza	4.930	5.331	5.324	6.139	6.546	7.930	8.803
Servicios sociales y de salud	2.040	2.200	2.586	2.759	2.469	3.192	3.481
Otras actividades de servicios comunitarios	6.619	9.641	8.637	6.002	6.366	6.124	6.426
Hogares privados con servicio doméstico	13	53	53	265	326	376	357
Organizaciones y órganos extraterritoriales	0	0	0	0	0	0	0
Actividades no específicas y otras	1.930	360	553	810	2.157	3.073	3.287
Total	80.851	84.718	83.732	86.617	92.614	98.487	98.185

Elaboración: Departamento de Estudios, Dirección del Trabajo

Fuente: Registros administrativos, Dirección del Trabajo

¹²³CIU Rev.3

Cuadro 45a

Población afiliada a sindicatos de base activos en la Región Metropolitana, según rama de actividad económica¹²⁴. Años 1991 a 1997

Rama Actividad Económica	1991	1992	1993	1994	1995	1996	1997
Agricultura y pesca	16.682	14.710	11.055	9.292	9.432	-	8.136
Minería	4.309	3.884	3.824	3.462	3.159	-	2.955
Industria	106.602	110.825	109.675	107.942	92.382	-	89.285
Electricidad, gas y agua	9.607	8.732	8.679	8.685	7.489	-	7.110
Construcción	19.877	23.943	22.007	16.285	19.549	-	21.753
Comercio	56.161	59.856	59.096	55.871	56.405	-	54.991
Transporte y comunicaciones	51.184	52.837	50.071	49.854	45.656	-	46.234
Establecimientos financieros	27.789	29.663	29.532	29.498	30.606	-	26.920
Servicios	57.822	59.090	57.625	58.065	57.210	-	56.768
Actividades no especificadas	2.109	2.484	1.373	598	2.987	-	5.097
Total	352.142	366.024	352.937	339.552	324.875	-	319.249

-: Información no disponible

Elaboración: Departamento de Estudios, Dirección del Trabajo

Fuente: Registros administrativos, Dirección del Trabajo

¹²⁴CIU Rev.2

Cuadro 45b

Población afiliada a sindicatos de base activos en la Región Metropolitana, según rama de actividad económica¹²⁵. Años 1998 a 2004

Rama Actividad Económica	1998	1999	2000	2001	2002	2003	2004
Agricultura y pesca	9.150	10.148	12.316	9.628	6.836	9.622	13.803
Minería	3.027	2.814	2.310	2.668	2.446	2.435	2.391
Industria	86.352	76.653	70.020	62.134	61.251	64.159	61.547
Electricidad, gas y agua	7.006	4.536	5.616	4.198	4.122	4.318	4.070
Construcción	21.922	25.050	10.074	25.478	25.922	26.516	28.453
Comercio	55.818	52.662	53.228	54.462	56.183	60.714	62.569
Transporte y comunicaciones	49.369	47.789	51.255	38.845	48.801	51.017	54.045
Establecimientos financieros	25.849	25.247	24.970	27.317	27.471	30.484	28.048
Servicios	57.350	57.256	67.954	70.224	66.493	72.521	81.306
Actividades no especificadas	4.775	4.316	7.826	7.434	10.149	8.563	7.531
Total	320.618	306.471	305.569	302.388	309.674	330.349	343.763

Elaboración: Departamento de Estudios, Dirección del Trabajo

Fuente: Registros administrativos, Dirección del Trabajo

¹²⁵CIU Rev.2

Cuadro 45c

Población afiliada a sindicatos de base activos en la Región Metropolitana, según rama de actividad económica¹²⁶. Años 2005 a 2010

Rama Actividad Económica	2005	2006	2007	2008	2009	2010
Agricultura y pesca	13.365	6.861	7.129	6.012	6.708	6.279
Minería	2.427	4.139	2.770	3.310	3.190	3.616
Industria	64.976	60.809	63.390	62.070	63.500	62.284
Electricidad, gas y agua	3.694	3.840	3.025	4.092	4.452	4.526
Construcción	25.405	28.010	28.251	28.863	35.811	35.271
Comercio	62.973	70.069	72.253	92.411	94.044	109.449
Transporte y comunicaciones	53.811	60.807	68.911	84.142	85.675	82.052
Establecimientos financieros	26.630	28.149	32.394	45.735	47.691	33.547
Servicios	83.650	86.737	83.327	83.520	84.196	112.920
Actividades no especificadas	0	0	0	0	0	0
Total	336.931	349.421	361.450	410.155	425.267	449.944

Elaboración: Departamento de Estudios, Dirección del Trabajo

Fuente: Registros administrativos, Dirección del Trabajo

¹²⁶ CIU Rev.2

Cuadro 45d

Población afiliada a sindicatos de base activos en la Región Metropolitana, según rama de actividad económica¹²⁷. Años 2011 a 2017

Rama Actividad Económica	2011	2012	2013	2014	2015	2016	2017
Agricultura, ganadería, caza y silvicultura	5.001	5.209	5.578	4.034	4.088	4.221	4.856
Pesca	130	97	111	60	50	28	28
Explotación de minas y canteras	3.784	4.695	4.873	3.808	4.097	3.874	4.317
Industrias manufactureras	63.927	67.055	68.574	68.310	74.214	72.509	75.113
Suministro de electricidad, gas y agua	4.567	4.401	4.936	5.259	5.720	5.565	5.738
Construcción	29.492	25.785	11.016	26.619	13.814	46.871	45.897
Comercio	103.044	108.630	110.830	112.013	124.958	126.593	121.489
Hoteles y restaurantes	12.853	14.123	13.850	12.704	15.708	15.852	18.763
Transporte, almacenamiento y comunicaciones	89.796	92.506	91.028	87.730	91.219	96.118	98.125
Intermediación financiera	34.446	36.250	36.969	32.481	33.797	47.044	47.227
Actividades inmobiliarias, empresariales y alquiler	30.431	31.092	30.765	30.907	34.891	35.630	34.099
Administración pública y defensa	5.470	5.743	4.270	7.290	6.920	6.975	6.183
Enseñanza	23.851	26.937	26.243	30.266	33.542	36.573	39.087
Servicios sociales y de salud	27.825	28.733	30.617	31.502	32.748	36.599	44.661
Otras actividades de servicios comunitarios	33.242	34.884	81	457	46.449	49.474	50.259
Hogares privados con servicio doméstico	51	71	33.598	34.005	431	438	513
Organizaciones y órganos extraterritoriales	0	15	15	15	11	11	11
Actividades no específicas y otras	1.295	3.277	4.580	9.306	11.152	15.107	18.154
Total	469.205	489.503	477.934	496.766	533.809	599.482	614.520

Elaboración: Departamento de Estudios, Dirección del Trabajo

Fuente: Registros administrativos, Dirección del Trabajo

¹²⁷CIU Rev.3

Cuadro 46a

Población afiliada a sindicatos de base activos en la Región de O'Higgins, según rama de actividad económica¹²⁸. Años 1991 a 1997

Rama Actividad Económica	1991	1992	1993	1994	1995	1996	1997
Agricultura y pesca	6.108	5.405	5.153	5.196	5.370	-	4.393
Minería	9.271	9.583	8.872	8.481	7.917	-	7.731
Industria	2.507	2.430	2.466	2.511	2.695	-	2.479
Electricidad, gas y agua	895	880	880	489	769	-	744
Construcción	5.338	4.394	3.519	3.487	1.629	-	1.908
Comercio	2.039	2.384	2.791	2.870	3.049	-	2.703
Transporte y comunicaciones	1.462	1.537	1.270	1.805	2.603	-	2.317
Establecimientos financieros	285	292	381	364	423	-	300
Servicios	1.556	1.796	1.661	1.753	1.894	-	1.822
Actividades no especificadas	0	0	26	83	354	-	754
Total	29.461	28.701	27.019	27.039	26.703	-	25.151

-: Información no disponible

Elaboración: Departamento de Estudios, Dirección del Trabajo

Fuente: Registros administrativos, Dirección del Trabajo

¹²⁸CIU Rev.2

Cuadro 46b

Población afiliada a sindicatos de base activos en la Región de O'Higgins, según rama de actividad económica¹²⁹. Años 1998 a 2004

Rama Actividad Económica	1998	1999	2000	2001	2002	2003	2004
Agricultura y pesca	4.296	3.797	4.053	4.537	5.173	5.298	4.687
Minería	6.406	6.076	5.662	5.637	3.950	5.179	4.513
Industria	2.613	2.688	2.503	2.353	2.411	2.235	2.307
Electricidad, gas y agua	650	665	665	610	523	519	511
Construcción	1.829	1.682	3.093	3.276	2.870	2.798	3.535
Comercio	2.532	2.283	2.419	2.835	2.807	3.080	2.841
Transporte y comunicaciones	3.239	3.072	3.252	3.183	3.044	3.222	3.129
Establecimientos financieros	351	345	432	432	419	535	488
Servicios	1.716	1.950	2.620	2.508	3.018	2.598	3.777
Actividades no especificadas	631	709	577	387	1.026	1.455	656
Total	24.263	23.267	25.276	25.758	25.241	26.919	26.444

Elaboración: Departamento de Estudios, Dirección del Trabajo

Fuente: Registros administrativos, Dirección del Trabajo

¹²⁹ CIU Rev.2

Cuadro 46c

Población afiliada a sindicatos de base activos en la Región de O'Higgins, según rama de actividad económica¹³⁰. Años 2005 a 2010

Rama Actividad Económica	2005	2006	2007	2008	2009	2010
Agricultura y pesca	4.098	4.146	4.503	4.183	4.825	5.062
Minería	5.179	6.594	5.232	3.168	4.457	3.706
Industria	2.499	2.498	2.728	2.770	3.276	3.459
Electricidad, gas y agua	508	438	510	455	532	540
Construcción	7.140	7.407	6.855	7.150	5.462	4.163
Comercio	3.347	3.208	3.049	5.199	5.337	6.803
Transporte y comunicaciones	4.276	3.900	4.219	4.016	3.806	3.938
Establecimientos financieros	456	376	421	714	656	604
Servicios	4.682	4.982	3.951	4.729	5.056	5.558
Actividades no especificadas	0	0	0	0	0	0
Total	32.185	33.549	31.468	32.384	33.407	33.833

Elaboración: Departamento de Estudios, Dirección del Trabajo

Fuente: Registros administrativos, Dirección del Trabajo

¹³⁰CIU Rev.2

Cuadro 46d

Población afiliada a sindicatos de base activos en la Región de O'Higgins, según rama de actividad económica¹³¹. Años 2011 a 2017

Rama Actividad Económica	2011	2012	2013	2014	2015	2016	2017
Agricultura, ganadería, caza y silvicultura	3.423	3.580	4.383	5.112	5.691	4.930	6.375
Pesca	459	382	489	564	514	582	527
Explotación de minas y canteras	3.285	3.750	3.915	4.646	3.944	4.531	10.904
Industrias manufactureras	3.472	3.297	3.467	3.883	4.697	5.045	4.673
Suministro de electricidad, gas y agua	593	601	279	517	256	274	306
Construcción	4.964	7.574	7.221	7.140	9.215	8.789	6.817
Comercio	5.844	6.064	7.310	6.322	7.573	7.885	8.066
Hoteles y restaurantes	984	1.403	1.414	651	746	748	568
Transporte, almacenamiento y comunicaciones	4.074	3.995	4.347	3.817	4.032	3.717	3.966
Intermediación financiera	575	769	791	827	887	743	743
Actividades inmobiliarias, empresariales y alquiler	643	779	1.066	1.382	179	75	13
Administración pública y defensa	14	13	13	143	2.194	2.110	1.835
Enseñanza	1.473	1.512	1.491	1.526	1.539	1.601	1.884
Servicios sociales y de salud	853	978	883	1.009	979	1.122	816
Otras actividades de servicios comunitarios	2.545	2.507	2.398	2.240	2.125	2.338	2.605
Hogares privados con servicio doméstico	0	0	0	0	0	0	0
Organizaciones y órganos extraterritoriales	0	0	0	0	0	0	0
Actividades no específicas y otras	163	141	78	472	629	673	735
Total	33.364	37.345	39.545	40.251	45.200	45.163	50.833

Elaboración: Departamento de Estudios, Dirección del Trabajo

Fuente: Registros administrativos, Dirección del Trabajo

¹³¹CIU Rev.3

Cuadro 47a

Población afiliada a sindicatos de base activos en la Región del Maule, según rama de actividad económica¹³². Años 1991 a 1997

Rama Actividad Económica	1991	1992	1993	1994	1995	1996	1997
Agricultura y pesca	7.240	7.151	6.108	6.125	6.280	-	5.622
Minería	184	140	109	151	193	-	116
Industria	4.874	5.173	5.252	4.755	3.935	-	4.389
Electricidad, gas y agua	781	858	880	848	824	-	752
Construcción	3.935	3.594	2.398	2.014	1.444	-	2.121
Comercio	3.406	3.446	3.170	3.472	3.441	-	3.113
Transporte y comunicaciones	1.856	1.986	1.733	1.961	1.986	-	2.040
Establecimientos financieros	173	184	347	328	193	-	166
Servicios	1.624	1.883	1.848	1.650	1.511	-	1.413
Actividades no especificadas	246	202	238	142	372	-	449
Total	24.319	24.617	22.083	21.446	20.179	-	20.181

-: Información no disponible

Elaboración: Departamento de Estudios, Dirección del Trabajo

Fuente: Registros administrativos, Dirección del Trabajo

¹³²CIU Rev.2

Cuadro 47b

Población afiliada a sindicatos de base activos en la Región del Maule, según rama de actividad económica¹³³. Años 1998 a 2004

Rama Actividad Económica	1998	1999	2000	2001	2002	2003	2004
Agricultura y pesca	5.675	4.485	4.886	5.028	4.033	4.493	4.916
Minería	98	72	29	28	54	103	51
Industria	3.193	3.327	3.532	3.216	3.098	3.352	2.878
Electricidad, gas y agua	658	612	669	634	578	479	431
Construcción	2.160	2.091	2.315	2.690	2.412	2.377	2.979
Comercio	3.169	2.995	3.249	3.087	2.490	3.133	3.610
Transporte y comunicaciones	2.412	2.268	2.346	1.712	1.694	1.985	1.818
Establecimientos financieros	297	361	343	414	441	459	464
Servicios	1.276	1.240	1.507	1.711	1.819	1.851	2.310
Actividades no especificadas	514	609	188	196	1.235	379	158
Total	19.452	18.060	19.064	18.716	17.854	18.611	19.615

Elaboración: Departamento de Estudios, Dirección del Trabajo

Fuente: Registros administrativos, Dirección del Trabajo

¹³³CIU Rev.2

Cuadro 47c

Población afiliada a sindicatos de base activos en la Región del Maule, según rama de actividad económica¹³⁴. Años 2005 a 2010

Rama Actividad Económica	2005	2006	2007	2008	2009	2010
Agricultura y pesca	4.528	4.898	5.254	5.042	5.370	4.186
Minería	9	9	1	1	11	11
Industria	3.205	3.009	2.862	2.851	3.161	2.497
Electricidad, gas y agua	441	350	397	450	500	490
Construcción	1.499	1.380	1.589	1.426	3.049	2.644
Comercio	3.581	4.778	4.855	5.098	5.354	4.108
Transporte y comunicaciones	1.687	1.851	1.720	1.451	1.471	1.520
Establecimientos financieros	489	698	807	885	1.006	384
Servicios	2.077	2.120	2.584	2.751	2.776	3.131
Actividades no especificadas	0	0	0	0	0	0
Total	17.516	19.093	20.069	19.955	22.698	18.971

Elaboración: Departamento de Estudios, Dirección del Trabajo

Fuente: Registros administrativos, Dirección del Trabajo

¹³⁴CIU Rev.2

Cuadro 47d

Población afiliada a sindicatos de base activos en la Región del Maule, según rama de actividad económica¹³⁵. Años 2011 a 2017

Rama Actividad Económica	2011	2012	2013	2014	2015	2016	2017
Agricultura, ganadería, caza y silvicultura	2.641	2.355	2.114	2.159	2.586	2.469	2.391
Pesca	1.228	1.303	1.291	1.397	1.420	1.221	1.320
Explotación de minas y canteras	0	0	58	55	55	56	56
Industrias manufactureras	2.348	2.391	3.122	3.311	3.288	3.499	4.351
Suministro de electricidad, gas y agua	620	618	704	700	723	656	630
Construcción	2.587	2.503	521	731	812	846	853
Comercio	6.027	7.302	7.508	8.624	8.197	8.412	7.137
Hoteles y restaurantes	169	175	719	1.819	1.908	2.010	3.634
Transporte, almacenamiento y comunicaciones	1.657	1.525	1.383	1.468	1.546	1.429	1.419
Intermediación financiera	448	509	509	326	326	620	928
Actividades inmobiliarias, empresariales y alquiler	1.068	1.188	1.156	1.376	1.413	1.377	1.257
Administración pública y defensa	0	0	0	0	0	0	0
Enseñanza	1.424	1.238	1.166	1.592	1.875	2.207	2.049
Servicios sociales y de salud	213	231	337	420	494	523	563
Otras actividades de servicios comunitarios	1.133	1.113	1.160	1.506	1.550	1.555	1.747
Hogares privados con servicio doméstico	0	0	0	0	0	0	0
Organizaciones y órganos extraterritoriales	0	0	0	0	0	0	0
Actividades no específicas y otras	25	26	81	259	428	423	1.046
Total	21.588	22.477	21.829	25.743	26.621	27.303	29.381

Elaboración: Departamento de Estudios, Dirección del Trabajo

Fuente: Registros administrativos, Dirección del Trabajo

¹³⁵CIU Rev.3

Cuadro 48a

Población afiliada a sindicatos de base activos en la Región del Biobío, según rama de actividad económica¹³⁶. Años 1991 a 1997

Rama Actividad Económica	1991	1992	1993	1994	1995	1996	1997
Agricultura y pesca	8.159	9.080	8.658	8.375	8.135	-	7.902
Minería	11.261	9.154	6.524	4.583	3.820	-	3.025
Industria	26.859	27.269	25.420	23.930	21.072	-	20.102
Electricidad, gas y agua	1.058	1.136	1.764	1.754	1.258	-	1.125
Construcción	3.106	3.092	2.635	3.097	2.982	-	3.709
Comercio	6.809	6.864	6.659	7.028	6.540	-	7.024
Transporte y comunicaciones	8.911	9.403	9.102	9.884	8.024	-	6.917
Establecimientos financieros	1.292	1.380	1.094	1.100	959	-	815
Servicios	4.924	5.277	5.479	5.241	4.394	-	4.964
Actividades no especificadas	115	67	241	92	479	-	1.204
Total	72.494	72.722	67.576	65.084	57.663	-	56.787

-: Información no disponible

Elaboración: Departamento de Estudios, Dirección del Trabajo

Fuente: Registros administrativos, Dirección del Trabajo

¹³⁶CIU Rev.2

Cuadro 48b

Población afiliada a sindicatos de base activos en la Región del Biobío, según rama de actividad económica¹³⁷. Años 1998 a 2004

Rama Actividad Económica	1998	1999	2000	2001	2002	2003	2004
Agricultura y pesca	8.610	8.083	9.447	9.338	9.335	10.514	11.387
Minería	2.556	1.682	1.628	1.440	1.331	1.454	1.182
Industria	19.444	15.266	13.964	15.674	16.443	17.368	16.107
Electricidad, gas y agua	1.001	998	1.005	1.045	883	936	869
Construcción	3.940	4.089	4.354	4.682	5.083	6.489	5.681
Comercio	6.575	5.729	6.101	5.828	5.423	6.250	6.377
Transporte y comunicaciones	6.881	6.242	6.625	6.945	6.241	7.141	5.873
Establecimientos financieros	980	835	1.126	1.270	1.277	1.745	1.922
Servicios	5.519	5.358	8.145	8.072	7.864	8.950	10.436
Actividades no especificadas	1.103	1.383	500	805	4.216	2.556	2.871
Total	56.609	49.665	52.895	55.099	58.096	63.403	62.705

Elaboración: Departamento de Estudios, Dirección del Trabajo

Fuente: Registros administrativos, Dirección del Trabajo

¹³⁷CIU Rev.2

Cuadro 48c

Población afiliada a sindicatos de base activos en la Región del Biobío, según rama de actividad económica¹³⁸. Años 2005 a 2010

Rama Actividad Económica	2005	2006	2007	2008	2009	2010
Agricultura y pesca	11.673	12.295	13.670	15.153	16.125	17.411
Minería	1.247	1.414	1.132	1.372	1.368	1.124
Industria	17.030	16.821	19.281	19.995	21.768	18.465
Electricidad, gas y agua	788	805	750	1.068	1.071	1.185
Construcción	4.951	5.970	3.673	5.643	4.577	4.698
Comercio	6.962	8.786	8.460	9.267	11.529	12.631
Transporte y comunicaciones	5.886	6.641	6.924	7.368	8.182	8.768
Establecimientos financieros	1.936	2.277	2.355	3.839	3.838	769
Servicios	11.421	9.865	11.033	12.586	13.929	18.638
Actividades no especificadas	0	0	0	0	0	0
Total	61.894	64.874	67.278	76.291	82.387	83.689

Elaboración: Departamento de Estudios, Dirección del Trabajo

Fuente: Registros administrativos, Dirección del Trabajo

¹³⁸CIU Rev.2

Cuadro 48d

Población afiliada a sindicatos de base activos en la Región del Biobío, según rama de actividad económica¹³⁹. Años 2011 a 2017

Rama Actividad Económica	2011	2012	2013	2014	2015	2016	2017
Agricultura, ganadería, caza y silvicultura	6.048	8.638	8.297	8.137	6.117	9.973	9.975
Pesca	10.242	8.507	7.809	9.060	9.938	10.091	10.445
Explotación de minas y canteras	1.133	1.300	1.084	1.559	1.675	2.391	2.307
Industrias manufactureras	17.441	18.500	17.840	18.662	16.930	18.133	18.897
Suministro de electricidad, gas y agua	1.261	1.280	1.272	1.233	1.307	1.435	1.506
Construcción	4.655	4.176	4.054	3.881	4.265	5.766	5.702
Comercio	11.722	13.041	15.768	16.111	16.825	16.672	16.620
Hoteles y restaurantes	2.158	1.915	3.221	3.462	2.412	2.609	2.457
Transporte, almacenamiento y comunicaciones	9.249	10.019	10.441	10.921	11.005	11.111	11.264
Intermediación financiera	837	912	972	636	1.213	1.200	1.916
Actividades inmobiliarias, empresariales y alquiler	5.523	5.131	4.621	4.934	4.735	4.649	4.383
Administración pública y defensa	75	116	332	635	451	929	1.018
Enseñanza	5.145	5.772	6.215	7.058	7.604	8.947	9.365
Servicios sociales y de salud	1.262	1.630	1.758	1.744	2.252	2.341	2.302
Otras actividades de servicios comunitarios	7.317	6.437	6.880	8.601	10.709	10.529	14.027
Hogares privados con servicio doméstico	0	0	0	14	31	31	31
Organizaciones y órganos extraterritoriales	0	0	0	0	0	0	0
Actividades no específicas y otras	145	220	292	1.024	2.545	2.935	3.487
Total	84.213	87.594	90.856	97.672	100.014	109.742	115.702

Elaboración: Departamento de Estudios, Dirección del Trabajo

Fuente: Registros administrativos, Dirección del Trabajo

¹³⁹CIU Rev.3

Cuadro 49a

Población afiliada a sindicatos de base activos en la Región de la Araucanía, según rama de actividad económica¹⁴⁰. Años 1991 a 1997

Rama Actividad Económica	1991	1992	1993	1994	1995	1996	1997
Agricultura y pesca	2.028	2.397	1.960	2.387	1.969	-	1.840
Minería	29	32	69	143	122	-	0
Industria	2.328	2.964	2.966	3.083	2.798	-	2.550
Electricidad, gas y agua	618	660	658	697	659	-	646
Construcción	2.240	1.295	657	369	403	-	86
Comercio	3.005	3.027	3.039	3.027	3.243	-	3.075
Transporte y comunicaciones	2.217	2.219	2.309	2.889	2.304	-	1.925
Establecimientos financieros	113	93	133	198	148	-	102
Servicios	1.648	1.867	1.371	1.437	1.580	-	1.684
Actividades no especificadas	28	28	29	35	103	-	118
Total	14.254	14.582	13.191	14.265	13.329	-	12.026

-: Información no disponible

Elaboración: Departamento de Estudios, Dirección del Trabajo

Fuente: Registros administrativos, Dirección del Trabajo

¹⁴⁰CIU Rev.2

Cuadro 49b

Población afiliada a sindicatos de base activos en la Región de la Araucanía, según rama de actividad económica¹⁴¹. Años 1998 a 2004

Rama Actividad Económica	1998	1999	2000	2001	2002	2003	2004
Agricultura y pesca	1.551	1.513	2.006	1.790	1.600	2.449	2.255
Minería	0	0	60	104	104	27	45
Industria	2.635	1.958	2.202	2.135	1.964	2.050	2.076
Electricidad, gas y agua	644	614	627	626	626	562	549
Construcción	86	41	91	124	223	340	311
Comercio	3.137	2.538	3.294	3.217	3.112	3.969	4.492
Transporte y comunicaciones	2.065	1.858	1.846	1.900	1.658	1.961	2.002
Establecimientos financieros	102	64	143	198	156	156	99
Servicios	2.066	2.000	2.100	2.304	2.235	2.065	2.346
Actividades no especificadas	114	240	98	69	809	380	224
Total	12.400	10.826	12.467	12.467	12.487	13.959	14.399

Elaboración: Departamento de Estudios, Dirección del Trabajo

Fuente: Registros administrativos, Dirección del Trabajo

¹⁴¹CIU Rev.2

Cuadro 49c

Población afiliada a sindicatos de base activos en la Región de la Araucanía, según rama de actividad económica¹⁴². Años 2005 a 2010

Rama Actividad Económica	2005	2006	2007	2008	2009	2010
Agricultura y pesca	2.424	2.263	2.509	1.953	2.400	2.422
Minería	44	215	44	0	0	37
Industria	2.518	2.045	2.174	1.869	2.603	2.179
Electricidad, gas y agua	567	532	595	667	531	510
Construcción	82	96	88	220	1.953	2.016
Comercio	3.977	4.476	3.995	4.783	4.633	5.640
Transporte y comunicaciones	2.117	2.111	2.298	2.493	2.482	3.372
Establecimientos financieros	75	181	258	506	407	101
Servicios	2.290	2.577	3.373	6.319	7.047	6.100
Actividades no especificadas	0	0	0	0	0	0
Total	14.094	14.496	15.334	18.810	22.056	22.377

Elaboración: Departamento de Estudios, Dirección del Trabajo

Fuente: Registros administrativos, Dirección del Trabajo

¹⁴²CIU Rev.2

Cuadro 49d

Población afiliada a sindicatos de base activos en la Región de la Araucanía, según rama de actividad económica¹⁴³. Años 2011 a 2017

Rama Actividad Económica	2011	2012	2013	2014	2015	2016	2017
Agricultura, ganadería, caza y silvicultura	1.313	1.123	1.371	1.305	1.152	993	851
Pesca	493	608	496	540	583	500	516
Explotación de minas y canteras	32	23	23	28	28	28	65
Industrias manufactureras	2.475	2.913	3.094	3.280	2.645	2.782	3.186
Suministro de electricidad, gas y agua	712	732	732	774	738	738	780
Construcción	1.988	465	494	504	539	271	399
Comercio	5.341	5.604	7.231	7.578	7.042	6.502	6.719
Hoteles y restaurantes	363	348	249	252	307	357	570
Transporte, almacenamiento y comunicaciones	3.138	3.194	2.424	2.372	2.353	2.469	2.385
Intermediación financiera	77	66	73	73	0	16	188
Actividades inmobiliarias, empresariales y alquiler	649	986	979	780	736	634	713
Administración pública y defensa	0	0	143	509	533	229	287
Enseñanza	1.569	1.683	2.038	2.644	3.579	3.670	3.981
Servicios sociales y de salud	743	805	860	935	880	1.022	1.160
Otras actividades de servicios comunitarios	4.861	2.978	2.792	2.492	2.442	1.339	1.601
Hogares privados con servicio doméstico	0	0	0	0	16	0	0
Organizaciones y órganos extraterritoriales	0	0	0	0	0	0	0
Actividades no específicas y otras	98	377	553	1.326	2.081	2.068	2.051
Total	23.852	21.905	23.552	25.392	25.654	23.618	25.452

Elaboración: Departamento de Estudios, Dirección del Trabajo

Fuente: Registros administrativos, Dirección del Trabajo

¹⁴³CIU Rev.3

Cuadro 50a

Población afiliada a sindicatos de base activos en la Región de Los Ríos¹⁴⁴, según rama de actividad económica¹⁴⁵. Años 2008 a 2010

Rama Actividad Económica	2008	2009	2010
Agricultura y pesca	3.428	2.880	2.827
Minería	68	97	91
Industria	2.941	3.677	2.271
Electricidad, gas y agua	46	46	46
Construcción	3.159	3.090	3.025
Comercio	1.391	2.124	1.999
Transporte y comunicaciones	1.840	1.363	1.437
Establecimientos financieros	236	178	40
Servicios	3.424	3.386	3.422
Actividades no especificadas	0	0	0
Total	16.533	16.841	15.158

Elaboración: Departamento de Estudios, Dirección del Trabajo

Fuente: Registros administrativos, Dirección del Trabajo

¹⁴⁴A partir del año 2008, la antigua región de Los Lagos, que se dividió en Los Lagos y Los Ríos (Ley 20.175 del 11/04/2007)

¹⁴⁵CIU Rev.2

Cuadro 50b

Población afiliada a sindicatos de base activos en la Región de Los Ríos, según rama de actividad económica¹⁴⁶. Años 2011 a 2017

Rama Actividad Económica	2011	2012	2013	2014	2015	2016	2017
Agricultura, ganadería, caza y silvicultura	1.238	1.218	932	884	839	775	817
Pesca	1.594	1.585	1.505	1.681	1.967	1.880	1.547
Explotación de minas y canteras	116	164	167	85	54	130	130
Industrias manufactureras	2.616	2.802	3.014	3.312	3.283	3.703	3.870
Suministro de electricidad, gas y agua	46	46	57	84	76	92	133
Construcción	2.164	2.168	205	240	187	186	252
Comercio	1.483	4.501	4.798	5.285	5.030	4.952	5.415
Hoteles y restaurantes	194	186	191	320	392	781	643
Transporte, almacenamiento y comunicaciones	1.497	1.635	1.551	1.741	1.846	1.630	2.094
Intermediación financiera	40	0	0	0	0	0	0
Actividades inmobiliarias, empresariales y alquiler	679	606	704	398	411	612	447
Administración pública y defensa	0	0	0	0	0	0	0
Enseñanza	1.510	1.516	1.558	1.720	1.849	1.924	2.475
Servicios sociales y de salud	422	422	466	470	569	730	562
Otras actividades de servicios comunitarios	594	3.157	3.256	3.008	3.327	2.515	2.517
Hogares privados con servicio doméstico	0	0	0	0	0	0	0
Organizaciones y órganos extraterritoriales	0	0	0	0	0	0	0
Actividades no específicas y otras	0	25	55	55	26	43	123
Total	14.193	20.031	18.459	19.283	19.856	19.953	21.025

Elaboración: Departamento de Estudios, Dirección del Trabajo

Fuente: Registros administrativos, Dirección del Trabajo

¹⁴⁶CIU Rev.3

Cuadro 51a

Población afiliada a sindicatos de base activos en la Región de Los Lagos¹⁴⁷, según rama de actividad económica¹⁴⁸. Años 1991 a 1997

Rama Actividad Económica	1991	1992	1993	1994	1995	1996	1997
Agricultura y pesca	13.243	14.252	12.395	11.267	12.491	-	11.399
Minería	581	366	337	355	310	-	294
Industria	10.640	11.092	10.357	9.644	7.733	-	7.300
Electricidad, gas y agua	363	418	429	491	400	-	375
Construcción	2.694	2.683	1.673	1.343	1.553	-	2.036
Comercio	3.308	3.156	3.149	2.770	2.594	-	2.997
Transporte y comunicaciones	3.425	3.620	3.394	3.490	2.666	-	3.110
Establecimientos financieros	299	223	229	228	189	-	204
Servicios	2.928	3.169	3.104	2.992	1.829	-	2.972
Actividades no especificadas	83	148	154	145	771	-	1.519
Total	37.564	39.127	35.221	32.725	30.536	-	32.206

:- Información no disponible

Elaboración: Departamento de Estudios, Dirección del Trabajo

Fuente: Registros administrativos, Dirección del Trabajo

¹⁴⁷ A partir del año 2008, la antigua región de Los Lagos, que se dividió en Los Lagos y Los Ríos (Ley 20.175 del 11/04/2007)

¹⁴⁸ CIU Rev.2

Cuadro 51b

Población afiliada a sindicatos de base activos en la Región de Los Lagos, según rama de actividad económica¹⁴⁹. Años 1998 a 2004

Rama Actividad Económica	1998	1999	2000	2001	2002	2003	2004
Agricultura y pesca	12.351	10.819	13.935	16.899	16.348	19.302	17.657
Minería	276	56	203	44	44	100	100
Industria	6.423	5.710	5.877	5.699	5.464	8.509	8.111
Electricidad, gas y agua	374	381	366	394	338	457	407
Construcción	2.040	2.582	2.540	2.826	2.725	3.230	6.054
Comercio	3.291	2.841	2.826	3.461	3.706	4.663	5.933
Transporte y comunicaciones	3.459	3.331	3.624	3.440	3.348	3.817	3.565
Establecimientos financieros	186	212	246	285	333	371	371
Servicios	2.863	2.776	3.865	3.619	4.194	4.952	10.363
Actividades no especificadas	1.436	2.326	836	781	4.276	3.136	2.072
Total	32.699	31.034	34.318	37.448	40.776	48.537	54.633

Elaboración: Departamento de Estudios, Dirección del Trabajo

Fuente: Registros administrativos, Dirección del Trabajo

¹⁴⁹CIU Rev.2

Cuadro 51c

Población afiliada a sindicatos de base activos en la Región de Los Lagos, según rama de actividad económica¹⁵⁰. Años 2005 a 2010

Rama Actividad Económica	2005	2006	2007	2008	2009	2010
Agricultura y pesca	16.955	16.795	16.204	12.803	13.231	13.723
Minería	44	912	44	0	0	0
Industria	9.293	9.208	9.366	8.233	7.356	6.093
Electricidad, gas y agua	265	303	277	324	370	339
Construcción	4.142	5.204	5.414	2.564	2.292	2.794
Comercio	5.044	6.090	5.556	3.951	5.794	7.063
Transporte y comunicaciones	4.156	4.137	4.318	2.390	2.527	2.864
Establecimientos financieros	465	377	601	279	363	175
Servicios	9.138	9.810	8.244	3.297	3.665	4.065
Actividades no especificadas	0	0	0	0	0	0
Total	49.502	52.836	50.024	33.841	35.598	37.116

Elaboración: Departamento de Estudios, Dirección del Trabajo

Fuente: Registros administrativos, Dirección del Trabajo

¹⁵⁰CIU Rev.2

Cuadro 51d

Población afiliada a sindicatos de base activos en la Región de Los Lagos, según rama de actividad económica¹⁵¹. Años 2011 a 2017

Rama Actividad Económica	2011	2012	2013	2014	2015	2016	2017
Agricultura, ganadería, caza y silvicultura	796	719	536	323	396	600	605
Pesca	12.355	11.489	10.574	10.883	11.606	12.451	13.961
Explotación de minas y canteras	0	9	9	53	53	56	56
Industrias manufactureras	5.709	4.946	5.387	5.643	5.364	5.466	5.944
Suministro de electricidad, gas y agua	387	583	443	481	369	369	370
Construcción	2.017	1.925	1.621	396	488	425	496
Comercio	5.766	5.179	6.035	7.165	7.077	6.258	6.992
Hoteles y restaurantes	809	1.173	1.223	1.583	1.551	1.604	1.730
Transporte, almacenamiento y comunicaciones	2.860	2.825	2.680	2.867	2.921	2.934	3.045
Intermediación financiera	167	167	0	279	279	279	279
Actividades inmobiliarias, empresariales y alquiler	407	621	698	784	1.154	868	1.006
Administración pública y defensa	0	0	0	48	115	67	31
Enseñanza	1.485	1.650	2.112	2.413	2.767	2.971	3.081
Servicios sociales y de salud	866	829	624	704	688	901	1.007
Otras actividades de servicios comunitarios	1.492	1.696	1.604	1.727	2.211	2.582	2.436
Hogares privados con servicio doméstico	0	0	0	0	0	13	0
Organizaciones y órganos extraterritoriales	0	0	0	0	0	0	0
Actividades no específicas y otras	89	356	577	740	843	3.207	3.811
Total	35.205	34.167	34.123	36.089	37.882	41.051	44.850

Elaboración: Departamento de Estudios, Dirección del Trabajo

Fuente: Registros administrativos, Dirección del Trabajo

¹⁵¹CIU Rev.3

Cuadro 52a

Población afiliada a sindicatos de base activos en la Región de Aysén, según rama de actividad económica¹⁵². Años 1991 a 1997

Rama Actividad Económica	1991	1992	1993	1994	1995	1996	1997
Agricultura y pesca	321	317	674	846	834	-	642
Minería	396	407	274	274	217	-	350
Industria	616	590	465	475	431	-	781
Electricidad, gas y agua	96	124	124	129	128	-	131
Construcción	771	927	1.135	1.080	1.029	-	941
Comercio	62	125	168	205	164	-	136
Transporte y comunicaciones	588	656	643	660	515	-	595
Establecimientos financieros	0	15	15	15	0	-	0
Servicios	50	81	74	86	86	-	79
Actividades no especificadas	0	0	0	0	86	-	83
Total	2.900	3.242	3.572	3.770	3.490	-	3.738

:- Información no disponible

Elaboración: Departamento de Estudios, Dirección del Trabajo

Fuente: Registros administrativos, Dirección del Trabajo

¹⁵²CIU Rev.2

Cuadro 52b

Población afiliada a sindicatos de base activos en la Región de Aysén, según rama de actividad económica¹⁵³. Años 1998 a 2004

Rama Actividad Económica	1998	1999	2000	2001	2002	2003	2004
Agricultura y pesca	435	1.030	1.343	1.997	1.940	2.093	2.261
Minería	287	296	233	251	174	250	324
Industria	569	667	601	648	609	827	854
Electricidad, gas y agua	187	209	107	107	122	112	111
Construcción	1.025	1.110	147	1.069	1.072	1.177	1.089
Comercio	153	149	144	219	147	188	235
Transporte y comunicaciones	645	640	542	722	713	910	738
Establecimientos financieros	0	0	0	0	0	0	26
Servicios	106	130	297	355	123	465	386
Actividades no especificadas	44	321	63	79	992	161	39
Total	3.451	4.552	3.477	5.447	5.892	6.183	6.063

Elaboración: Departamento de Estudios, Dirección del Trabajo

Fuente: Registros administrativos, Dirección del Trabajo

¹⁵³CIU Rev.2

Cuadro 52c

Población afiliada a sindicatos de base activos en la Región de Aysén, según rama de actividad económica¹⁵⁴. Años 2005 a 2010

Rama Actividad Económica	2005	2006	2007	2008	2009	2010
Agricultura y pesca	2.138	1.539	1.729	1.446	1.501	1.783
Minería	249	982	395	372	267	356
Industria	1.008	852	693	1.322	1.308	1.230
Electricidad, gas y agua	139	111	111	122	118	118
Construcción	984	925	1.253	1.288	1.294	500
Comercio	164	500	133	408	423	425
Transporte y comunicaciones	679	652	387	418	361	450
Establecimientos financieros	0	28	0	9	9	0
Servicios	424	489	820	792	1.005	526
Actividades no especificadas	0	0	0	0	0	0
Total	5.785	6.078	5.521	6.177	6.286	5.388

Elaboración: Departamento de Estudios, Dirección del Trabajo

Fuente: Registros administrativos, Dirección del Trabajo

¹⁵⁴CIU Rev.2

Cuadro 52d

Población afiliada a sindicatos de base activos en la Región de Aysén, según rama de actividad económica¹⁵⁵. Años 2011 a 2017

Rama Actividad Económica	2011	2012	2013	2014	2015	2016	2017
Agricultura, ganadería, caza y silvicultura	75	115	111	111	131	126	142
Pesca	1.289	1.411	1.397	1.397	1.754	1.850	1.467
Explotación de minas y canteras	410	501	495	495	516	526	567
Industrias manufactureras	429	506	346	346	352	423	370
Suministro de electricidad, gas y agua	167	171	100	100	153	157	121
Construcción	1.561	214	1.568	1.568	1.547	1.554	1.464
Comercio	314	429	452	452	498	661	687
Hoteles y restaurantes	37	84	84	84	78	71	251
Transporte, almacenamiento y comunicaciones	447	444	346	346	434	512	671
Intermediación financiera	0	0	0	0	0	0	0
Actividades inmobiliarias, empresariales y alquiler	126	102	204	204	103	105	63
Administración pública y defensa	0	0	0	0	111	126	98
Enseñanza	83	136	164	164	262	349	364
Servicios sociales y de salud	30	30	30	30	74	75	25
Otras actividades de servicios comunitarios	355	159	160	160	441	324	476
Hogares privados con servicio doméstico	0	0	0	0	0	0	0
Organizaciones y órganos extraterritoriales	0	0	0	0	0	0	0
Actividades no específicas y otras	89	90	256	563	589	501	508
Total	5.412	4.392	5.713	6.020	7.043	7.360	7.274

Elaboración: Departamento de Estudios, Dirección del Trabajo

Fuente: Registros administrativos, Dirección del Trabajo

¹⁵⁵CIU Rev.3

Cuadro 53a

Población afiliada a sindicatos de base activos en la Región de Magallanes, según rama de actividad económica¹⁵⁶. Años 1991 a 1997

Rama Actividad Económica	1991	1992	1993	1994	1995	1996	1997
Agricultura y pesca	490	542	802	703	780	-	1.244
Minería	2.294	2.592	2.508	2.309	2.118	-	2.072
Industria	695	665	634	440	396	-	220
Electricidad, gas y agua	141	140	141	154	227	-	185
Construcción	556	1.160	1.170	1.003	622	-	612
Comercio	1.014	1.168	954	910	822	-	629
Transporte y comunicaciones	1.589	1.665	1.418	1.098	1.069	-	1.655
Establecimientos financieros	156	117	106	110	78	-	77
Servicios	433	594	711	1.014	1.382	-	533
Actividades no especificadas	0	0	0	0	0	-	47
Total	7.368	8.643	8.444	7.741	7.494	-	7.274

:- Información no disponible

Elaboración: Departamento de Estudios, Dirección del Trabajo

Fuente: Registros administrativos, Dirección del Trabajo

¹⁵⁶CIU Rev.2

Cuadro 53b

Población afiliada a sindicatos de base activos en la Región de Magallanes, según rama de actividad económica¹⁵⁷. Años 1998 a 2004

Rama Actividad Económica	1998	1999	2000	2001	2002	2003	2004
Agricultura y pesca	1.190	1.125	812	860	798	1.063	793
Minería	1.854	1.802	1.744	1.739	1.485	1.452	1.319
Industria	162	168	185	179	179	174	144
Electricidad, gas y agua	183	193	194	185	187	182	182
Construcción	747	715	1.022	910	910	910	910
Comercio	650	648	958	690	790	881	921
Transporte y comunicaciones	1.669	1.680	1.602	1.515	1.383	1.324	1.278
Establecimientos financieros	118	67	38	22	29	55	68
Servicios	526	438	580	625	560	684	754
Actividades no especificadas	129	44	47	0	25	0	117
Total	7.228	6.880	7.182	6.725	6.346	6.725	6.486

Elaboración: Departamento de Estudios, Dirección del Trabajo

Fuente: Registros administrativos, Dirección del Trabajo

¹⁵⁷CIU Rev.2

Cuadro 53c

Población afiliada a sindicatos de base activos en la Región de Magallanes, según rama de actividad económica¹⁵⁸. Años 2005 a 2010

Rama Actividad Económica	2005	2006	2007	2008	2009	2010
Agricultura y pesca	778	542	651	934	1.439	1.017
Minería	1.497	1.550	1.463	1.436	1.515	1.612
Industria	545	410	441	388	731	355
Electricidad, gas y agua	189	148	62	167	166	296
Construcción	989	989	209	230	153	229
Comercio	926	1.145	1.060	1.230	1.647	1.784
Transporte y comunicaciones	1.268	1.280	1.200	1.236	1.310	1.416
Establecimientos financieros	69	74	144	182	122	0
Servicios	645	652	757	771	812	1.070
Actividades no especificadas	0	0	0	0	0	0
Total	6.906	6.790	5.987	6.574	7.895	7.779

Elaboración: Departamento de Estudios, Dirección del Trabajo

Fuente: Registros administrativos, Dirección del Trabajo

¹⁵⁸CIU Rev.2

Cuadro 53d

Población afiliada a sindicatos de base activos en la Región de Magallanes, según rama de actividad económica¹⁵⁹. Años 2011 a 2017

Rama Actividad Económica	2011	2012	2013	2014	2015	2016	2017
Agricultura, ganadería, caza y silvicultura	275	151	236	216	212	236	208
Pesca	727	882	1.059	1.159	977	1.316	1.433
Explotación de minas y canteras	1.644	1.402	1.128	1.293	1.555	1.502	1.465
Industrias manufactureras	409	635	472	570	845	788	594
Suministro de electricidad, gas y agua	302	229	282	282	298	296	207
Construcción	280	213	92	92	101	122	129
Comercio	1.669	2.101	1.952	2.022	1.704	1.688	1.515
Hoteles y restaurantes	378	348	135	175	458	434	457
Transporte, almacenamiento y comunicaciones	1.405	1.566	1.446	972	1.804	1.825	1.890
Intermediación financiera	0	15	15	15	13	13	13
Actividades inmobiliarias, empresariales y alquiler	875	955	220	1.461	1.567	1.568	1.580
Administración pública y defensa	0	0	0	0	0	0	0
Enseñanza	71	63	1.288	288	373	286	260
Servicios sociales y de salud	64	64	131	55	56	93	143
Otras actividades de servicios comunitarios	272	198	27	379	403	461	325
Hogares privados con servicio doméstico	0	0	0	0	0	0	0
Organizaciones y órganos extraterritoriales	0	0	0	0	0	0	0
Actividades no específicas y otras	12	43	60	105	104	97	147
Total	8.383	8.865	8.543	9.084	10.470	10.725	10.366

Elaboración: Departamento de Estudios, Dirección del Trabajo

Fuente: Registros administrativos, Dirección del Trabajo

¹⁵⁹CIU Rev.3

B3. TASAS DE SINDICALIZACIÓN

Cuadro 54a

Tasas regionales de sindicalización. Años 1997 a 2007

Región	1997	1998	1999	2000	2001	2002	2003	2004	2005	2006	2007
Tarapacá	14,6	11,8	15,6	18,1	17,5	16,6	16,9	15,8	14,7	12,9	12,5
Antofagasta	23,3	20,1	20,0	20,6	21,1	22,4	23,8	23,4	24,2	20,5	27,1
Atacama	16,0	14,6	12,4	12,3	13,5	14,7	14,3	13,7	13,1	15,8	13,5
Coquimbo	10,9	10,4	9,3	10,5	11,2	11,1	11,3	10,5	10,7	9,0	8,3
Valparaíso	13,8	14,5	13,5	13,5	13,1	13,4	14,5	13,0	13,1	12,2	11,6
Metropolitana	15,8	15,6	15,6	15,6	14,7	15,0	15,7	15,7	15,4	14,9	14,9
O'Higgins	10,9	10,1	9,8	10,7	10,6	10,3	10,4	10,2	12,1	11,8	10,8
Maule	7,3	7,2	6,5	7,1	7,0	6,6	6,8	6,8	6,0	5,9	6,2
Biobío	10,4	10,8	9,4	10,2	10,4	10,6	11,4	11,1	10,9	11,1	11,5
Araucanía	5,3	5,4	4,7	5,6	5,6	5,3	5,2	5,6	5,2	4,9	5,1
Los Lagos	10,2	10,3	10,0	10,9	11,9	12,8	15,1	16,2	14,4	13,9	12,8
Aysén	12,8	12,4	16,4	12,5	18,9	20,5	20,4	20,0	19,3	16,4	14,8
Magallanes	15,3	15,4	14,0	15,8	14,0	12,7	13,6	13,0	13,9	14,1	12,3
Total	13,3	13,1	12,7	13,2	12,9	13,1	13,8	13,7	13,4	12,8	12,9

Nota: Corresponde a las personas ocupadas de las categorías: trabajador por cuenta propia, asalariado sector privado y personal de servicio doméstico (puertas afuera o puertas adentro)

Elaboración: Departamento de Estudios, Dirección del Trabajo

Fuente: Registros administrativos, Dirección del Trabajo

Cuadro 54b

Tasas regionales de sindicalización. Años 2008 a 2018

Región	2008	2009	2010	2011	2012	2013	2014	2015	2016	2017	2018
Arica y Parinacota ¹⁶⁰	10,0	10,4	10,9	14,4	12,5	14,0	14,8	14,5	13,6	15,1	17,0
Tarapacá	13,0	13,5	12,8	13,0	14,2	15,7	15,2	15,3	14,6	15,3	14,7
Antofagasta	29,1	23,9	22,6	23,1	26,9	27,7	29,8	30,6	30,0	31,5	24,5
Atacama	15,0	18,1	18,4	19,0	20,9	21,2	21,6	24,1	25,8	25,7	19,9
Coquimbo	10,0	10,1	8,8	8,7	9,9	9,9	9,5	9,6	12,3	12,1	10,9
Valparaíso	11,9	13,4	11,8	12,5	13,2	13,0	13,4	14,1	14,5	14,3	15,4
Metropolitana	16,0	16,8	16,9	17,2	17,9	16,9	17,6	18,3	20,4	20,9	20,7
O'Higgins	11,1	11,5	10,6	10,0	10,6	11,4	11,3	12,4	12,3	13,5	14,6
Maule	6,2	7,1	5,5	6,1	6,3	5,9	6,7	6,8	6,7	7,2	8,0
Ñuble ¹⁶¹	-	-	-	-	-	-	-	-	-	-	-
Biobío	13,1	14,2	12,4	12,2	12,4	13,2	13,5	13,7	14,8	15,3	15,6
Araucanía	6,2	7,3	7,2	7,3	6,2	6,2	6,9	7,0	6,4	7,1	8,0
Los Ríos ¹⁶²	14,3	14,4	12,8	10,8	15,1	9,9	13,3	13,7	13,0	14,1	12,2
Los Lagos	12,3	13,5	12,6	12,0	10,9	13,0	10,5	10,9	12,0	13,0	13,2
Aysén	18,0	17,7	14,1	13,2	11,3	14,7	14,5	16,3	18,1	16,9	14,4
Magallanes	13,2	15,1	15,7	16,8	17,2	16,1	15,6	18,1	18,3	17,7	17,6
Total	13,9	14,6	13,9	14,1	14,6	14,2	14,7	15,4	16,5	17,0	17,0

Elaboración: Departamento de Estudios, Dirección del Trabajo

Fuente: Registros administrativos, Dirección del Trabajo

¹⁶⁰A partir del año 2008, la antigua región de Tarapacá fue dividida en dos regiones, Tarapacá y Arica y Parinacota (Ley 20.174 del 05/04/2007).

¹⁶¹A partir del año 2008, la antigua región de Los Lagos, que se dividió en Los Lagos y Los Ríos (Ley 20.175 del 11/04/2007).

¹⁶²A partir del año 2018, la antigua región del Biobío fue dividida en dos regiones, Ñuble y Biobío (Ley 21.033 del 05/09/2017).

Cuadro 54c

Tasas regionales de sindicalización. Años 2019 a 2022

Región	2019	2020	2021	2022
Arica y Parinacota	10,5	12,7	11,7	11,9
Tarapacá	15,6	17,2	15,0	13,4
Antofagasta	29,2	41,2	28,2	29,8
Atacama	22,1	25,9	23,7	21,4
Coquimbo	9,9	12,6	11,0	9,9
Valparaíso	14,6	17,1	15,3	14,2
Metropolitana	18,2	20,5	18,4	18,6
O'Higgins	13,6	13,9	13,0	12,6
Maule	7,5	8,7	8,2	8,1
Ñuble	10,2	10,3	11,1	9,5
Biobío	17,6	21,9	19,7	17,6
Araucanía	8,2	11,5	9,3	8,4
Los Ríos	12,4	16,2	12,8	11,5
Los Lagos	13,3	19,5	17,1	16,9
Aysén	16,2	20,2	14,7	13,7
Magallanes	17,0	22,0	18,2	16,0
Total	15,9	18,9	16,7	16,2

Elaboración: Departamento de Estudios, Dirección del Trabajo**Fuente:** Registros administrativos, Dirección del Trabajo

Cuadro 55

Cantidad de sindicatos de base activos, población afiliada a sindicatos de base activos, fuerza de trabajo¹⁶³ e índices de crecimiento asociados (Base 2008=100). Región de Arica y Parinacota¹⁶⁴, años 2008 a 2022

Año	Cantidad de Sindicatos Activos	Índice cantidad de Sindicatos Activos	Población afiliada a Sindicatos Activos	Índice Población Afiliada a Sindicatos Activos	Fuerza de Trabajo Ocupada con potencial de sindicalización	Índice Fuerza de Trabajo con potencial de sindicalización
2008	106	100	6.409	100	64.163	100
2009	103	97,2	6.042	94,3	58.362	91
2010	115	108,8	6.624	103,9	60.518	94,7
2011	119	112,3	8.580	133,9	59.472	92,7
2012	117	110,4	7.676	119,8	61.331	95,6
2013	111	104,7	8.569	133,7	61.140	95,3
2014	121	114,2	8.448	131,8	57.147	89,1
2015	127	119,8	8.075	126,0	55.766	86,9
2016	133	125,5	8.198	127,9	60.061	93,6
2017	138	130,2	8.577	133,8	56.824	88,6
2018	140	132,1	9.042	141,1	53.134	82,8
2019	142	134,0	9.302	145,1	87.181	135,9
2020	149	140,6	9.065	141,4	71.499	111,4
2021	163	153,8	9.248	144,3	78.947	123,0
2022	166	156,6	9.970	155,6	83.609	130,3

Elaboración: Departamento de Estudios, Dirección del Trabajo

Fuente: Registros administrativos, Dirección del Trabajo; INE, Encuesta Nacional de Empleo Oct-Dic de cada año

¹⁶³Corresponde a las personas ocupadas de las categorías: trabajador por cuenta propia, asalariado sector privado y personal de servicio doméstico (puertas afuera o puertas adentro)

¹⁶⁴A partir del año 2008, la antigua región de Tarapacá fue dividida en dos regiones, Tarapacá y Arica y Parinacota (Ley 20.174 del 05/04/2007)

Cuadro 56a

Cantidad de sindicatos de base activos, población afiliada a sindicatos de base activos, fuerza de trabajo e índices de crecimiento asociados (Base 1998=100). Región de Tarapacá¹⁶⁵, años 1990 a 2009¹⁶⁶

Año	Cantidad de Sindicatos Activos	Índice cantidad de Sindicatos Activos	Población afiliada a Sindicatos Activos	Índice Población Afiliada a Sindicatos Activos	Fuerza de Trabajo Ocupada con potencial de sindicalización ¹⁶⁷	Índice Fuerza de Trabajo con potencial de sindicalización
1990	-	-	19.507	-	-	-
1991	309	-	22.396	-	-	-
1992	338	-	23.575	-	-	-
1993	309	-	21.628	-	-	-
1994	293	-	20.137	-	-	-
1995	303	-	20.210	-	-	-
1996	-	-	-	-	113.407	-
1997	262	-	16.931	-	116.198	-
1998	210	100,0	14.009	100,0	118.275	100,0
1999	245	116,7	17.565	125,4	112.795	95,4
2000	306	145,7	20.153	143,9	111.184	94,0
2001	301	143,3	19.991	142,7	114.445	96,8
2002	299	142,4	19.717	140,7	118.724	100,4
2003	340	161,9	21.102	150,6	124.821	105,5
2004	325	154,8	19.281	137,6	122.110	103,2
2005	308	146,7	19.229	137,3	130.626	110,4
2006	326	155,2	20.129	143,7	155.696	131,6
2007	322	153,3	20.060	143,2	159.920	135,2
2008	185	100,0	14.008	100,0	107.851	100,0
2009	199	107,6	14.957	106,8	110.510	102,5

-: Información no disponible

Elaboración: Departamento de Estudios, Dirección del Trabajo

Fuente: Registros administrativos, Dirección del Trabajo; INE, Encuesta Nacional de Empleo Oct-Dic de cada año

¹⁶⁵ A partir del año 2008, la antigua región de Tarapacá fue dividida en dos regiones, Tarapacá y Arica y Parinacota (Ley 20.174 del 05/04/2007)

¹⁶⁶ No se entrega información para los años 1990 a 1995, ya que, no existe información de la Encuesta de Empleo del INE respecto al total de asalariados desagregado por sector público y privado

¹⁶⁷ Corresponde a las personas ocupadas de las categorías: trabajador por cuenta propia, asalariado sector privado y personal de servicio doméstico (puertas afuera o puertas adentro)

Cuadro 56b

Cantidad de sindicatos de base activos, población afiliada a sindicatos de base activos, fuerza de trabajo e índices de crecimiento asociados (Base 1998=100). Región de Tarapacá¹⁶⁸, años 2010 a 2022

Año	Cantidad de Sindicatos Activos	Índice cantidad de Sindicatos Activos	Población afiliada a Sindicatos Activos	Índice Población Afiliada a Sindicatos Activos	Fuerza de Trabajo Ocupada con potencial de sindicalización ¹⁶⁹	Índice Fuerza de Trabajo con potencial de sindicalización
2010	190	103,0	15.046	107,4	117.273	108,6
2011	193	104,3	15.850	113,1	122.250	113,4
2012	193	104,3	17.369	124,0	122.076	113,2
2013	211	114,1	19.584	139,8	124.697	115,6
2014	228	123,2	19.457	138,9	127.791	118,5
2015	231	124,9	19.944	142,4	130.696	121,2
2016	217	117,3	19.886	142,0	136.289	126,4
2017	231	124,9	21.052	150,3	137.813	127,8
2018	228	123,2	20.144	143,8	136.618	126,7
2019	224	121,1	20.712	147,9	131.717	122,1
2020	249	134,6	21.843	155,9	126.983	117,7
2021	239	113,8	20.407	145,7	136.192	115,1
2022	226	107,6	20.631	147,3	153.975	130,2

Elaboración: Departamento de Estudios, Dirección del Trabajo

Fuente: Registros administrativos, Dirección del Trabajo; INE, Encuesta Nacional de Empleo Oct-Dic de cada año

¹⁶⁸ A partir del año 2008, la antigua región de Tarapacá fue dividida en dos regiones, Tarapacá y Arica y Parinacota (Ley 20.174 del 05/04/2007)

¹⁶⁹ Corresponde a las personas ocupadas de las categorías: trabajador por cuenta propia, asalariado sector privado y personal de servicio doméstico (puertas afuera o puertas adentro)

Cuadro 57a

Cantidad de sindicatos de base activos, población afiliada a sindicatos de base activos, fuerza de trabajo e índices de crecimiento asociados (Base 1998=100). Región de Antofagasta, años 1990 a 2009¹⁷⁰

Año	Cantidad de Sindicatos Activos	Índice cantidad de Sindicatos Activos	Población afiliada a Sindicatos Activos	Índice Población Afiliada a Sindicatos Activos	Fuerza de Trabajo Ocupada con potencial de sindicalización ¹⁷¹	Índice Fuerza de Trabajo con potencial de sindicalización
1990	-	-	31.068	-	-	-
1991	275	-	32.139	-	-	-
1992	290	-	31.806	-	-	-
1993	256	-	28.921	-	-	-
1994	277	-	27.964	-	-	-
1995	270	-	31.977	-	-	-
1996	-	-	-	-	141.879	-
1997	324	-	32.616	-	139.936	-
1998	331	100,0	28.348	100,0	141.265	100,0
1999	313	94,6	26.846	94,7	134.229	95,0
2000	299	90,3	28.177	99,4	136.470	96,6
2001	331	100,0	29.444	103,9	139.351	98,6
2002	367	110,9	31.331	110,5	140.136	99,2
2003	402	121,5	36.010	127,0	151.574	107,3
2004	447	135,0	35.453	125,1	151.547	107,3
2005	447	135,0	36.579	129,0	151.196	107,0
2006	456	137,8	37.766	133,2	183.821	130,1
2007	453	136,9	52.931	186,7	195.151	138,1
2008	471	142,3	56.741	200,2	195.039	138,1
2009	514	155,3	46.307	163,4	193.944	137,3

-: Información no disponible

Elaboración: Departamento de Estudios, Dirección del Trabajo

Fuente: Registros administrativos, Dirección del Trabajo; INE, Encuesta Nacional de Empleo Oct-Dic de cada año

¹⁷⁰No se entrega información para los años 1990 a 1995, ya que, no existe información de la Encuesta de Empleo del INE respecto al total de asalariados desagregado por sector público y privado

¹⁷¹Corresponde a las personas ocupadas de las categorías: trabajador por cuenta propia, asalariado sector privado y personal de servicio doméstico (puertas afuera o puertas adentro)

Cuadro 57b

Cantidad de sindicatos de base activos, población afiliada a sindicatos de base activos, fuerza de trabajo e índices de crecimiento asociados (Base 1998=100). Región de Antofagasta, años 2010 a 2022

Año	Cantidad de Sindicatos Activos	Índice cantidad de Sindicatos Activos	Población afiliada a Sindicatos Activos	Índice Población Afiliada a Sindicatos Activos	Fuerza de Trabajo Ocupada con potencial de sindicalización ¹⁷²	Índice Fuerza de Trabajo con potencial de sindicalización
2010	516	155,7	50.432	172,3	222.877	172,3
2011	536	161,9	49.554	174,8	214.228	151,6
2012	583	176,1	57.416	202,5	213.143	150,9
2013	600	181,3	59.601	210,2	215.345	152,4
2014	631	190,6	64.334	226,9	216.222	153,1
2015	637	192,4	67.393	237,7	220.212	155,9
2016	635	191,8	68.474	241,5	228.409	161,7
2017	657	198,5	69.150	243,9	219.747	155,6
2018	687	207,6	71.030	250,6	290.216	205,4
2019	693	209,4	73.078	257,8	252.950	179,1
2020	725	219,0	96.826	341,6	235.188	166,5
2021	712	215,1	75.617	266,7	267.429	189,3
2022	666	201,2	80.499	284,0	270.581	191,5

Elaboración: Departamento de Estudios, Dirección del Trabajo

Fuente: Registros administrativos, Dirección del Trabajo; INE, Encuesta Nacional de Empleo Oct-Dic de cada año

¹⁷²Corresponde a las personas ocupadas de las categorías: trabajador por cuenta propia, asalariado sector privado y personal de servicio doméstico (puertas afuera o puertas adentro)

Cuadro 58a

Cantidad de sindicatos de base activos, población afiliada a sindicatos de base activos, fuerza de trabajo¹⁷³¹⁷⁴ e índices de crecimiento asociados (Base 1998=100). Región de Atacama, años 1990 a 2009

Año	Cantidad de Sindicatos Activos	Índice cantidad de Sindicatos Activos	Población afiliada a Sindicatos Activos	Índice Población Afiliada a Sindicatos Activos	Fuerza de Trabajo Ocupada con potencial de sindicalización	Índice Fuerza de Trabajo con potencial de sindicalización
1990	-	-	14.118	-	-	-
1991	159	-	16.137	-	-	-
1992	186	-	17.921	-	-	-
1993	196	-	18.026	-	-	-
1994	209	-	17.798	-	-	-
1995	204	-	16.997	-	-	-
1996	-	-	-	-	82.697	-
1997	177	-	13.604	-	85.138	-
1998	176	100,0	12.750	100,0	87.175	100,0
1999	150	85,2	10.561	82,8	85.224	97,8
2000	144	81,8	10.325	81,0	83.652	96,0
2001	163	92,6	11.304	88,7	83.510	95,8
2002	199	113,1	12.816	100,5	87.254	100,1
2003	221	125,6	12.781	100,2	89.572	102,7
2004	224	127,3	12.363	97,0	90.259	103,5
2005	227	129,0	13.021	102,1	99.409	114,0
2006	236	134,1	14.362	112,6	90.994	104,4
2007	212	120,5	13.184	103,4	97.905	112,3
2008	245	139,2	14.957	117,3	99.512	114,2
2009	265	150,6	18.429	144,5	102.063	117,1

-: Información no disponible

Elaboración: Departamento de Estudios, Dirección del Trabajo

Fuente: Registros administrativos, Dirección del Trabajo; INE, Encuesta Nacional de Empleo Oct-Dic de cada año

¹⁷³Corresponde a las personas ocupadas de las categorías: trabajador por cuenta propia, asalariado sector privado y personal de servicio doméstico (puertas afuera o puertas adentro)

¹⁷⁴No se entrega información para los años 1990 a 1995, ya que, no existe información de la Encuesta de Empleo del INE respecto al total de asalariados desagregado por sector público y privado

Cuadro 58b

Cantidad de sindicatos de base activos, población afiliada a sindicatos de base activos, fuerza de trabajo e índices de crecimiento asociados (Base 1998=100). Región de Atacama, años 2010 a 2022

Año	Cantidad de Sindicatos Activos	Índice cantidad de Sindicatos Activos	Población afiliada a Sindicatos Activos	Índice Población Afiliada a Sindicatos Activos	Fuerza de Trabajo Ocupada con potencial de sindicalización ¹⁷⁵	Índice Fuerza de Trabajo con potencial de sindicalización
2010	270	152,5	18.191	143,2	98.763	113,8
2011	278	157,9	19.935	156,4	104.773	120,2
2012	288	162,7	21.850	160,6	104.587	122,8
2013	288	162,7	22.300	163,9	105.134	123,5
2014	312	177,3	23.216	182,1	107.327	123,1
2015	320	181,8	25.490	199,9	105.666	121,2
2016	304	172,7	26.804	210,2	103.757	119,0
2017	332	188,6	28.291	221,9	110.074	126,3
2018	335	190,3	23.924	187,6	120.319	138,0
2019	327	185,8	25.212	197,7	114.436	131,3
2020	350	198,9	26.171	205,3	100.994	115,9
2021	345	196,0	26.194	205,4	110.397	126,6
2022	318	180,7	25.378	199,0	118.621	136,1

Elaboración: Departamento de Estudios, Dirección del Trabajo

Fuente: Registros administrativos, Dirección del Trabajo; INE, Encuesta Nacional de Empleo Oct-Dic de cada año

¹⁷⁵Corresponde a las personas ocupadas de las categorías: trabajador por cuenta propia, asalariado sector privado y personal de servicio doméstico (puertas afuera o puertas adentro)

Cuadro 59a

Cantidad de sindicatos de base activos, población afiliada a sindicatos de base activos, fuerza de trabajo e índices de crecimiento asociados (Base 1998=100). Región de Coquimbo, años 1990 a 2009¹⁷⁶

Año	Cantidad de Sindicatos Activos	Índice cantidad de Sindicatos Activos	Población afiliada a Sindicatos Activos	Índice Población Afiliada a Sindicatos Activos	Fuerza de Trabajo Ocupada con potencial de sindicalización ¹⁷⁷	Índice Fuerza de Trabajo con potencial de sindicalización
1990	-	-	16.193	-	-	-
1991	236	-	18.668	-	-	-
1992	261	-	19.935	-	-	-
1993	246	-	18.241	-	-	-
1994	260	-	18.598	-	-	-
1995	266	-	19.475	-	-	-
1996	-	-	-	-	165.669	-
1997	268	-	18.417	-	168.405	-
1998	267	100,0	17.544	100,0	168.724	100,0
1999	241	90,3	15.669	89,3	168.416	99,8
2000	277	103,7	17.858	101,8	169.311	100,3
2001	296	110,9	18.608	106,1	165.819	98,3
2002	302	113,1	19.163	109,2	172.455	102,2
2003	341	127,7	19.845	113,1	176.115	104,4
2004	360	134,8	18.805	107,2	179.052	106,1
2005	358	134,1	19.756	112,6	184.767	109,5
2006	356	133,3	19.229	109,6	212.992	126,2
2007	326	122,1	17.774	101,3	213.326	126,4
2008	343	128,5	21.762	124,0	217.503	128,9
2009	369	138,2	22.987	131,0	227.273	134,7

-: Información no disponible

Elaboración: Departamento de Estudios, Dirección del Trabajo

Fuente: Registros administrativos, Dirección del Trabajo; INE, Encuesta Nacional de Empleo Oct-Dic de cada año

¹⁷⁶No se entrega información para los años 1990 a 1995, ya que, no existe información de la Encuesta de Empleo del INE respecto al total de asalariados desagregado por sector público y privado

¹⁷⁷Corresponde a las personas ocupadas de las categorías: trabajador por cuenta propia, asalariado sector privado y personal de servicio doméstico (puertas afuera o puertas adentro)

Cuadro 59b

Cantidad de sindicatos de base activos, población afiliada a sindicatos de base activos, fuerza de trabajo e índices de crecimiento asociados (Base 1998=100). Región de Coquimbo, años 2010 a 2022

Año	Cantidad de Sindicatos Activos	Índice cantidad de Sindicatos Activos	Población afiliada a Sindicatos Activos	Índice Población Afiliada a Sindicatos Activos	Fuerza de Trabajo Ocupada con potencial de sindicalización ¹⁷⁸	Índice Fuerza de Trabajo con potencial de sindicalización
2010	357	135,0	20.944	122,1	237.671	139,3
2011	384	143,8	22.180	126,4	254.150	150,6
2012	396	148,3	25.295	144,2	255.113	151,2
2013	409	153,2	25.882	147,5	262.205	155,4
2014	429	160,7	27.398	156,2	287.252	170,2
2015	425	159,2	28.169	160,6	292.547	173,4
2016	441	165,2	33.709	192,1	273.571	162,1
2017	458	171,5	34.787	198,3	288.069	170,7
2018	462	173,0	31.569	179,9	288.306	170,9
2019	462	173,0	29.808	169,9	296.646	175,8
2020	487	182,4	31.528	179,7	249.700	148,0
2021	481	180,1	30.295	172,7	276.429	163,8
2022	470	176,0	29.662	169,1	300.949	178,4

Elaboración: Departamento de Estudios, Dirección del Trabajo

Fuente: Registros administrativos, Dirección del Trabajo; INE, Encuesta Nacional de Empleo Oct-Dic de cada año

¹⁷⁸Corresponde a las personas ocupadas de las categorías: trabajador por cuenta propia, asalariado sector privado y personal de servicio doméstico (puertas afuera o puertas adentro)

Cuadro 60a

Cantidad de sindicatos de base activos, población afiliada a sindicatos de base activos, fuerza de trabajo e índices de crecimiento asociados (Base 1998=100). Región de Valparaíso, años 1990 a 2009¹⁷⁹

Año	Cantidad de Sindicatos Activos	Índice cantidad de Sindicatos Activos	Población afiliada a Sindicatos Activos	Índice Población Afiliada a Sindicatos Activos	Fuerza de Trabajo Ocupada con potencial de sindicalización ¹⁸⁰	Índice Fuerza de Trabajo con potencial de sindicalización
1990	-	-	62.549	-	-	-
1991	810	-	71.513	-	-	-
1992	868	-	73.170	-	-	-
1993	865	-	67.502	-	-	-
1994	854	-	65.847	-	-	-
1995	829	-	64.643	-	-	-
1996	-	-	-	-	427.301	-
1997	813	-	59.581	-	432.397	-
1998	825	100,0	62.164	100,0	430.104	100,0
1999	781	94,7	58.600	94,3	433.562	100,8
2000	844	102,3	58.734	94,5	436.411	101,5
2001	805	97,6	56.215	90,4	428.522	99,6
2002	900	109,1	59.537	95,8	443.484	103,1
2003	965	117,0	65.083	104,7	447.779	104,1
2004	986	119,5	60.341	97,1	464.552	108,0
2005	1.005	121,8	62.970	101,3	481.917	112,0
2006	1.033	125,2	65.083	104,7	534.768	124,3
2007	1.007	122,1	63.526	102,2	548.089	127,4
2008	994	120,5	66.654	107,2	557.985	129,7
2009	1.046	126,8	75.898	122,1	564.376	131,2

-: Información no disponible

Elaboración: Departamento de Estudios, Dirección del Trabajo

Fuente: Registros administrativos, Dirección del Trabajo; INE, Encuesta Nacional de Empleo Oct-Dic de cada año

¹⁷⁹No se entrega información para los años 1990 a 1995, ya que, no existe información de la Encuesta de Empleo del INE respecto al total de asalariados desagregado por sector público y privado

¹⁸⁰Corresponde a las personas ocupadas de las categorías: trabajador por cuenta propia, asalariado sector privado y personal de servicio doméstico (puertas afuera o puertas adentro)

Cuadro 60b

Cantidad de sindicatos de base activos, población afiliada a sindicatos de base activos, fuerza de trabajo e índices de crecimiento asociados (Base 1998=100). Región de Valparaíso, años 2010 a 2022

Año	Cantidad de Sindicatos Activos	Índice cantidad de Sindicatos Activos	Población afiliada a Sindicatos Activos	Índice Población Afiliada a Sindicatos Activos	Fuerza de Trabajo Ocupada con potencial de sindicalización ¹⁸¹	Índice Fuerza de Trabajo con potencial de sindicalización
2010	1.046	126,8	73.079	118,4	618.826	140,9
2011	1.096	132,8	80.851	130,1	647.218	150,5
2012	1.091	132,2	84.718	136,3	643.472	149,6
2013	1.074	130,2	83.732	134,7	643.748	149,7
2014	1.150	139,4	86.617	139,3	648.418	150,8
2015	1.202	145,7	92.614	149,0	657.995	153,0
2016	1.252	151,8	98.487	158,4	679.710	158,0
2017	1.262	153,0	98.185	157,9	685.509	159,4
2018	1.315	159,4	102.327	164,6	664.182	154,4
2019	1.286	155,9	105.293	169,4	717.438	166,8
2020	1.344	162,9	106.748	171,7	624.338	145,2
2021	1.315	159,4	107.131	172,3	700.176	162,8
2022	1.252	151,8	105.926	170,4	743.645	172,9

Elaboración: Departamento de Estudios, Dirección del Trabajo

Fuente: Registros administrativos, Dirección del Trabajo; INE, Encuesta Nacional de Empleo Oct-Dic de cada año

¹⁸¹Corresponde a las personas ocupadas de las categorías: trabajador por cuenta propia, asalariado sector privado y personal de servicio doméstico (puertas afuera o puertas adentro)

Cuadro 61a

Cantidad de sindicatos de base activos, población afiliada a sindicatos de base activos, fuerza de trabajo e índices de crecimiento asociados (Base 1998=100). Región Metropolitana, años 1990 a 2009¹⁸²

Año	Cantidad de Sindicatos Activos	Índice cantidad de Sindicatos Activos	Población afiliada a Sindicatos Activos	Índice Población Afiliada a Sindicatos Activos	Fuerza de Trabajo Ocupada con potencial de sindicalización ¹⁸³	Índice Fuerza de Trabajo con potencial de sindicalización
1990	-	-	299.000	-	-	-
1991	3.571	-	352.142	-	-	-
1992	3.813	-	366.024	-	-	-
1993	3.676	-	352.937	-	-	-
1994	3.550	-	339.552	-	-	-
1995	3.273	-	324.875	-	-	-
1996	-	-	-	-	1.949.325	-
1997	3.288	-	319.249	-	2.026.353	-
1998	3.223	100,0	320.618	100,0	2.056.558	100,0
1999	3.088	95,8	306.471	95,6	1.960.320	95,3
2000	3.393	105,3	305.569	95,3	1.956.649	95,1
2001	3.115	96,6	302.388	94,3	2.050.676	99,7
2002	3.360	104,3	309.674	96,6	2.064.803	100,4
2003	3.683	114,3	330.349	103,0	2.101.046	102,2
2004	3.868	120,0	343.763	107,2	2.184.058	106,2
2005	3.658	113,5	336.931	105,1	2.188.186	106,4
2006	3.797	117,8	349.421	109,0	2.345.608	114,1
2007	3.849	119,4	361.450	112,7	2.426.563	118,0
2008	3.750	116,4	410.155	127,9	2.566.255	124,8
2009	3.825	118,7	425.267	132,6	2.530.152	123,0

-: Información no disponible

Elaboración: Departamento de Estudios, Dirección del Trabajo

Fuente: Registros administrativos, Dirección del Trabajo; INE, Encuesta Nacional de Empleo Oct-Dic de cada año

¹⁸²No se entrega información para los años 1990 a 1995, ya que, no existe información de la Encuesta de Empleo del INE respecto al total de asalariados desagregado por sector público y privado

¹⁸³Corresponde a las personas ocupadas de las categorías: trabajador por cuenta propia, asalariado sector privado y personal de servicio doméstico (puertas afuera o puertas adentro)

Cuadro 61b

Cantidad de sindicatos de base activos, población afiliada a sindicatos de base activos, fuerza de trabajo e índices de crecimiento asociados (Base 1998=100). Región Metropolitana, años 2010 a 2022

Año	Cantidad de Sindicatos Activos	Índice cantidad de Sindicatos Activos	Población afiliada a Sindicatos Activos	Índice Población Afiliada a Sindicatos Activos	Fuerza de Trabajo Ocupada con potencial de sindicalización ¹⁸⁴	Índice Fuerza de Trabajo con potencial de sindicalización
2010	3.942	121,7	449.944	138,4	2.661.447	128,2
2011	4.217	130,8	469.205	146,3	2.726.100	132,6
2012	4.362	135,3	489.503	152,7	2.735.489	133,0
2013	4.401	136,5	477.934	149,1	2.823.615	137,3
2014	4.513	140,0	496.766	154,9	2.821.246	137,2
2015	4.583	142,2	533.809	166,5	2.910.438	141,5
2016	4.620	143,3	599.482	187,0	2.938.328	142,9
2017	4.720	146,4	614.520	191,7	2.938.494	142,9
2018	4.643	144,1	608.542	189,8	2.934.182	142,7
2019	4.638	143,9	614.903	191,8	3.405.177	165,6
2020	4.731	146,8	634.977	198,0	3.101.293	150,8
2021	4.479	139,0	620.731	193,6	3.368.586	163,8
2022	4.128	128,1	639.198	199,4	3.442.226	167,4

Elaboración: Departamento de Estudios, Dirección del Trabajo

Fuente: Registros administrativos, Dirección del Trabajo; INE, Encuesta Nacional de Empleo Oct-Dic de cada año

¹⁸⁴Corresponde a las personas ocupadas de las categorías: trabajador por cuenta propia, asalariado sector privado y personal de servicio doméstico (puertas afuera o puertas adentro)

Cuadro 62a

Cantidad de sindicatos de base activos, población afiliada a sindicatos de base activos, fuerza de trabajo e índices de crecimiento asociados (Base 1998=100). Región de O'Higgins, años 1990 a 2009¹⁸⁵

Año	Cantidad de Sindicatos Activos	Índice cantidad de Sindicatos Activos	Población afiliada a Sindicatos Activos	Índice Población Afiliada a Sindicatos Activos	Fuerza de Trabajo Ocupada con potencial de sindicalización ¹⁸⁶	Índice Fuerza de Trabajo con potencial de sindicalización
1990	-	-	26.945	-	-	-
1991	245	-	29.461	-	-	-
1992	265	-	28.701	-	-	-
1993	252	-	27.019	-	-	-
1994	278	-	27.039	-	-	-
1995	303	-	26.703	-	-	-
1996	-	-	-	-	224.638	-
1997	293	-	25.151	-	231.306	-
1998	310	100,0	24.263	100,0	239.280	100,0
1999	292	94,2	23.267	95,9	237.527	99,3
2000	316	101,9	25.276	104,2	236.937	99,0
2001	331	106,8	25.758	106,2	243.471	101,8
2002	373	120,3	25.241	104,0	245.852	102,7
2003	404	130,3	26.919	110,9	259.926	108,6
2004	432	139,4	26.444	109,0	258.911	108,2
2005	412	132,9	32.185	132,7	264.949	110,7
2006	414	133,5	33.549	138,3	283.995	118,7
2007	445	143,5	31.468	129,7	290.821	121,5
2008	435	140,3	32.384	133,5	290.890	121,6
2009	438	141,3	33.407	137,7	290.473	121,4

-: Información no disponible

Elaboración: Departamento de Estudios, Dirección del Trabajo

Fuente: Registros administrativos, Dirección del Trabajo; INE, Encuesta Nacional de Empleo Oct-Dic de cada año

¹⁸⁵No se entrega información para los años 1990 a 1995, ya que, no existe información de la Encuesta de Empleo del INE respecto al total de asalariados desagregado por sector público y privado

¹⁸⁶Corresponde a las personas ocupadas de las categorías: trabajador por cuenta propia, asalariado sector privado y personal de servicio doméstico (puertas afuera o puertas adentro)

Cuadro 62b

Cantidad de sindicatos de base activos, población afiliada a sindicatos de base activos, fuerza de trabajo e índices de crecimiento asociados (Base 1998=100). Región de O'Higgins, años 2010 a 2022

Año	Cantidad de Sindicatos Activos	Índice cantidad de Sindicatos Activos	Población afiliada a Sindicatos Activos	Índice Población Afiliada a Sindicatos Activos	Fuerza de Trabajo Ocupada con potencial de sindicalización ¹⁸⁷	Índice Fuerza de Trabajo con potencial de sindicalización
2010	452	144,5	33.833	139,0	320.666	131,8
2011	464	149,7	33.364	137,5	335.233	140,1
2012	474	152,9	37.345	153,9	351.048	146,7
2013	470	151,6	39.545	163,0	347.654	145,3
2014	499	161,0	40.251	165,9	356.034	148,8
2015	520	167,7	45.200	186,3	364.806	152,5
2016	523	168,7	45.163	186,1	366.118	153,0
2017	533	171,9	50.833	209,5	375.767	157,0
2018	505	162,9	51.165	210,9	350.326	146,4
2019	510	164,5	51.984	214,3	387.734	162,0
2020	533	171,9	46.394	191,2	332.968	139,2
2021	523	168,7	46.902	193,3	361.578	151,1
2022	492	158,7	46.902	193,3	361.578	151,1

Elaboración: Departamento de Estudios, Dirección del Trabajo

Fuente: Registros administrativos, Dirección del Trabajo; INE, Encuesta Nacional de Empleo Oct-Dic de cada año

¹⁸⁷Corresponde a las personas ocupadas de las categorías: trabajador por cuenta propia, asalariado sector privado y personal de servicio doméstico (puertas afuera o puertas adentro)

Cuadro 63a

Cantidad de sindicatos de base activos, población afiliada a sindicatos de base activos, fuerza de trabajo e índices de crecimiento asociados (Base 1998=100). Región del Maule, años 1990 a 2009¹⁸⁸

Año	Cantidad de Sindicatos Activos	Índice cantidad de Sindicatos Activos	Población afiliada a Sindicatos Activos	Índice Población Afiliada a Sindicatos Activos	Fuerza de Trabajo Ocupada con potencial de sindicalización ¹⁸⁹	Índice Fuerza de Trabajo con potencial de sindicalización
1990	-	-	19.609	-	-	-
1991	389	-	24.319	-	-	-
1992	431	-	24.617	-	-	-
1993	394	-	22.083	-	-	-
1994	407	-	21.446	-	-	-
1995	395	-	20.179	-	-	-
1996	-	-	-	-	277.239	-
1997	367	-	20.181	-	277.465	-
1998	349	100,0	19.452	100,0	271.386	100,0
1999	311	89,1	18.060	92,8	275.821	101,6
2000	322	92,3	19.064	98,0	269.113	99,2
2001	314	90,0	18.716	96,2	266.369	98,2
2002	344	98,6	17.854	91,8	271.056	99,9
2003	378	108,3	18.611	95,7	273.665	100,8
2004	409	117,2	19.615	100,8	290.174	106,9
2005	402	115,2	17.516	90,0	292.546	107,8
2006	419	120,1	19.093	98,2	323.311	119,1
2007	432	123,8	20.069	103,2	324.593	119,6
2008	411	117,8	19.955	102,6	323.852	119,3
2009	438	125,5	22.698	116,7	320.632	118,1

-: Información no disponible

Elaboración: Departamento de Estudios, Dirección del Trabajo

Fuente: Registros administrativos, Dirección del Trabajo; INE, Encuesta Nacional de Empleo Oct-Dic de cada año

¹⁸⁸No se entrega información para los años 1990 a 1995, ya que, no existe información de la Encuesta de Empleo del INE respecto al total de asalariados desagregado por sector público y privado

¹⁸⁹Corresponde a las personas ocupadas de las categorías: trabajador por cuenta propia, asalariado sector privado y personal de servicio doméstico (puertas afuera o puertas adentro)

Cuadro 63b

Cantidad de sindicatos de base activos, población afiliada a sindicatos de base activos, fuerza de trabajo e índices de crecimiento asociados (Base 1998=100). Región del Maule, años 2010 a 2022

Año	Cantidad de Sindicatos Activos	Índice cantidad de Sindicatos Activos	Población afiliada a Sindicatos Activos	Índice Población Afiliada a Sindicatos Activos	Fuerza de Trabajo Ocupada con potencial de sindicalización ¹⁹⁰	Índice Fuerza de Trabajo con potencial de sindicalización
2010	401	117,1	18.971	100,3	342.352	124,9
2011	413	115,5	21.588	111,0	355.600	131,1
2012	405	116,0	22.477	115,6	359.579	132,5
2013	411	117,8	21.829	112,2	370.177	136,4
2014	446	127,8	25.743	132,3	385.124	141,9
2015	453	129,8	26.621	136,9	389.873	143,7
2016	450	128,9	27.303	140,4	408.310	150,5
2017	447	128,1	29.381	151,0	409.439	150,9
2018	467	133,8	30.862	158,7	384.660	141,7
2019	458	131,2	32.467	166,9	442.127	162,9
2020	477	136,7	33.769	173,6	388.551	143,2
2021	460	131,8	32.525	167,2	396.112	146,0
2022	439	125,8	34.005	174,8	417.799	154,0

Elaboración: Departamento de Estudios, Dirección del Trabajo

Fuente: Registros administrativos, Dirección del Trabajo; INE, Encuesta Nacional de Empleo Oct-Dic de cada año

¹⁹⁰Corresponde a las personas ocupadas de las categorías: trabajador por cuenta propia, asalariado sector privado y personal de servicio doméstico (puertas afuera o puertas adentro)

Cuadro 64

Cantidad de sindicatos de base activos, población afiliada a sindicatos de base activos, fuerza de trabajo e índices de crecimiento asociados (Base 2018=100). Región del Ñuble¹⁹¹, años 2018 a 2022

Año	Cantidad de Sindicatos Activos	Índice cantidad de Sindicatos Activos	Población afiliada a Sindicatos Activos	Índice Población Afiliada a Sindicatos Activos	Fuerza de Trabajo Ocupada con potencial de sindicalización ¹⁹²	Índice Fuerza de Trabajo con potencial de sindicalización
2018	197	100,0	16.247	100,0	-	-
2019	201	102,0	18.347	112,9	189.676	-
2020	206	104,6	16.625	102,3	161.964	-
2021	2065	104,1	19.036	117,2	171.943	-
2022	193	98,0	17.013	104,7	179.614	-

Elaboración: Departamento de Estudios, Dirección del Trabajo

Fuente: Registros administrativos, Dirección del Trabajo; INE, Encuesta Nacional de Empleo Oct-Dic de cada año

¹⁹¹ A partir del año 2018, la región del Biobío fue dividida en dos regiones, Ñuble y Biobío (Ley 21.033 del 05/09/2017)

¹⁹² Corresponde a las personas ocupadas de las categorías: trabajador por cuenta propia, asalariado sector privado y personal de servicio doméstico (puertas afuera o puertas adentro)

Cuadro 65a

Cantidad de sindicatos de base activos, población afiliada a sindicatos de base activos, fuerza de trabajo e índices de crecimiento asociados (Base 1998=100). Región del Biobío¹⁹³, años 1990 a 2009¹⁹⁴

Año	Cantidad de Sindicatos Activos	Índice cantidad de Sindicatos Activos	Población afiliada a Sindicatos Activos	Índice Población Afiliada a Sindicatos Activos	Fuerza de Trabajo Ocupada con potencial de sindicalización ¹⁹⁵	Índice Fuerza de Trabajo con potencial de sindicalización
1990	-	-	66.640	-	-	-
1991	727	-	72.494	-	-	-
1992	781	-	72.722	-	-	-
1993	751	-	67.576	-	-	-
1994	759	-	65.084	-	-	-
1995	707	-	57.663	-	-	-
1996	-	-	-	-	533.201	-
1997	674	-	56.787	-	546.438	-
1998	708	100,0	56.609	100,0	523.065	100,0
1999	658	92,9	49.665	87,7	527.208	100,8
2000	706	99,7	52.895	93,4	519.504	99,3
2001	697	98,4	55.099	97,3	528.272	101,0
2002	784	110,7	58.096	102,6	546.103	104,4
2003	865	122,2	63.403	112,0	556.409	106,4
2004	920	129,9	62.705	110,8	564.439	107,9
2005	915	129,2	61.894	109,3	566.708	108,3
2006	948	133,9	64.874	114,6	586.353	112,1
2007	998	141,0	67.278	118,8	587.033	112,2
2008	1.042	147,2	76.291	134,8	582.572	111,4
2009	1.110	156,8	82.387	145,5	581.219	111,1

Elaboración: Departamento de Estudios, Dirección del Trabajo

Fuente: Registros administrativos, Dirección del Trabajo; INE, Encuesta Nacional de Empleo Oct-Dic de cada año

¹⁹³ A partir del año 2018, la región del Biobío fue dividida en dos regiones, Ñuble y Biobío (Ley 21.033 del 05/09/2017)

¹⁹⁴ No se entrega información para los años 1990 a 1995, ya que, no existe información de la Encuesta de Empleo del INE respecto al total de asalariados desagregado por sector público y privado

¹⁹⁵ Corresponde a las personas ocupadas de las categorías: trabajador por cuenta propia, asalariado sector privado y personal de servicio doméstico (puertas afuera o puertas adentro)

Cuadro 65b

Cantidad de sindicatos de base activos, población afiliada a sindicatos de base activos, fuerza de trabajo e índices de crecimiento asociados (Base 1998=100). Región del Biobío, años 2010 a 2022

Año	Cantidad de Sindicatos Activos	Índice cantidad de Sindicatos Activos	Población afiliada a Sindicatos Activos	Índice Población Afiliada a Sindicatos Activos	Fuerza de Trabajo Ocupada con potencial de sindicalización ¹⁹⁶	Índice Fuerza de Trabajo con potencial de sindicalización
2010	1.109	156,7	83.689	147,1	677.325	127,7
2011	1.135	160,3	84.213	148,8	687.874	131,5
2012	1.164	164,0	87.594	155,0	706.510	135,0
2013	1.159	163,7	90.856	160,5	690.820	132,1
2014	1.247	176,1	97.672	172,5	722.485	138,1
2015	1.280	180,8	100.014	176,7	730.186	139,6
2016	1.317	186,0	109.742	193,9	741.143	141,7
2017	1.343	189,7	115.702	204,4	754.672	144,3
2018	1.153	162,9	98.860	174,6	736.336	140,8
2019	1.184	167,2	100.378	177,3	561.823	107,4
2020	1.222	172,6	103.592	183,0	473.637	90,6
2021	1.203	169,9	103.713	183,2	525.934	100,5
2022	1.192	168,4	99.220	175,3	563.619	107,8

Elaboración: Departamento de Estudios, Dirección del Trabajo

Fuente: Registros administrativos, Dirección del Trabajo; INE, Encuesta Nacional de Empleo Oct-Dic de cada año

¹⁹⁶Corresponde a las personas ocupadas de las categorías: trabajador por cuenta propia, asalariado sector privado y personal de servicio doméstico (puertas afuera o puertas adentro)

Cuadro 66a

Cantidad de sindicatos de base activos, población afiliada a sindicatos de base activos, fuerza de trabajo e índices de crecimiento asociados (Base 1998=100). Región de la Araucanía, años 1990 a 2009¹⁹⁷

Año	Cantidad de Sindicatos Activos	Índice cantidad de Sindicatos Activos	Población afiliada a Sindicatos Activos	Índice Población Afiliada a Sindicatos Activos	Fuerza de Trabajo Ocupada con potencial de sindicalización ¹⁹⁸	Índice Fuerza de Trabajo con potencial de sindicalización
1990	-	-	10.187	-	-	-
1991	202	-	14.254	-	-	-
1992	231	-	14.582	-	-	-
1993	216	-	13.191	-	-	-
1994	225	-	14.265	-	-	-
1995	214	-	13.329	-	-	-
1996	-	-	-	-	226.453	-
1997	200	-	12.026	-	226.621	-
1998	215	100,0	12.400	100,0	229.887	100,0
1999	202	94,0	10.826	87,3	230.432	100,2
2000	214	99,5	12.467	100,5	221.518	96,4
2001	208	96,7	12.467	100,5	220.737	96,0
2002	224	104,2	12.487	100,7	237.001	103,1
2003	246	114,4	13.959	112,6	267.351	116,3
2004	270	125,6	14.399	116,1	256.999	111,8
2005	274	127,4	14.094	113,7	270.060	117,5
2006	282	131,2	14.496	116,9	294.557	128,1
2007	282	131,2	15.334	123,7	301.333	131,1
2008	291	135,3	18.810	151,7	302.023	131,4
2009	316	147,0	22.056	177,9	300.228	130,6

Elaboración: Departamento de Estudios, Dirección del Trabajo

Fuente: Registros administrativos, Dirección del Trabajo; INE, Encuesta Nacional de Empleo Oct-Dic de cada año

¹⁹⁷No se entrega información para los años 1990 a 1995, ya que, no existe información de la Encuesta de Empleo del INE respecto al total de asalariados desagregado por sector público y privado

¹⁹⁸Corresponde a las personas ocupadas de las categorías: trabajador por cuenta propia, asalariado sector privado y personal de servicio doméstico (puertas afuera o puertas adentro)

Cuadro 66b

Cantidad de sindicatos de base activos, población afiliada a sindicatos de base activos, fuerza de trabajo e índices de crecimiento asociados (Base 1998=100). Región de la Araucanía, años 2010 a 2022

Año	Cantidad de Sindicatos Activos	Índice cantidad de Sindicatos Activos	Población afiliada a Sindicatos Activos	Índice Población Afiliada a Sindicatos Activos	Fuerza de Trabajo Ocupada con potencial de sindicalización ¹⁹⁹	Índice Fuerza de Trabajo con potencial de sindicalización
2010	302	142,5	22.377	179,3	312.720	134,8
2011	296	137,7	23.852	192,4	325.678	141,7
2012	317	147,4	21.905	176,7	352.003	153,1
2013	332	154,4	23.552	189,9	379.297	165,0
2014	357	166,0	25.392	204,8	368.953	160,5
2015	362	168,4	25.654	206,9	364.442	158,5
2016	359	167,0	23.618	190,5	370.083	161,0
2017	378	175,8	25.452	205,3	359.261	156,3
2018	383	178,1	29.339	236,6	367.310	159,8
2019	384	178,6	29.618	238,9	365.083	158,8
2020	387	180,0	29.709	239,6	258.349	112,4
2021	342	159,1	28.956	233,5	311.256	135,4
2022	329	153,0	27.716	223,5	330.837	143,9

Elaboración: Departamento de Estudios, Dirección del Trabajo

Fuente: Registros administrativos, Dirección del Trabajo; INE, Encuesta Nacional de Empleo Oct-Dic de cada año

¹⁹⁹Corresponde a las personas ocupadas de las categorías: trabajador por cuenta propia, asalariado sector privado y personal de servicio doméstico (puertas afuera o puertas adentro)

Cuadro 67

Cantidad de sindicatos de base activos, población afiliada a sindicatos de base activos, fuerza de trabajo e índices de crecimiento asociados (Base 2008=100). Región de Los Ríos²⁰⁰, años 2008 a 2022²⁰¹

Año	Cantidad de Sindicatos Activos	Índice cantidad de Sindicatos Activos	Población afiliada a Sindicatos Activos	Índice Población Afiliada a Sindicatos Activos	Fuerza de Trabajo Ocupada con potencial de sindicalización ²⁰²	Índice Fuerza de Trabajo con potencial de sindicalización
2008	202	100,0	16.533	100,0	115.676	100,0
2009	235	116,3	16.841	101,9	116.570	100,8
2010	226	112,5	15.158	91,9	118.835	102,7
2011	222	109,9	14.193	85,8	131.765	113,9
2012	215	106,4	20.031	121,2	132.368	114,4
2013	211	104,5	18.459	111,6	141.731	122,5
2014	225	111,4	19.283	116,6	145.424	125,7
2015	245	121,3	19.856	120,1	144.740	125,1
2016	245	121,3	19.953	120,7	153.480	132,7
2017	236	116,8	21.025	127,2	148.655	128,5
2018	231	114,4	18.271	110,5	149.700	129,4
2019	228	112,9	19.460	117,7	156.066	134,9
2020	233	115,3	19.536	118,2	120.606	104,3
2021	217	107,4	17.828	107,8	139.189	120,3
2022	225	111,4	16.587	100,3	143.690	124,2

Elaboración: Departamento de Estudios, Dirección del Trabajo

Fuente: Registros administrativos, Dirección del Trabajo; INE, Encuesta Nacional de Empleo Oct-Dic de cada año

²⁰⁰A partir del año 2008, la antigua región de Los Lagos fue dividida en dos regiones, Los Lagos y Los Ríos (Ley 20.175 del 11/04/2007)

²⁰¹No se entrega información para los años 1990 a 1995, ya que, no existe información de la Encuesta de Empleo del INE respecto al total de asalariados desagregado por sector público y privado

²⁰²Corresponde a las personas ocupadas de las categorías: trabajador por cuenta propia, asalariado sector privado y personal de servicio doméstico (puertas afuera o puertas adentro)

Cuadro 68a

Cantidad de sindicatos de base activos, población afiliada a sindicatos de base activos, fuerza de trabajo e índices de crecimiento asociados (Base 1998=100). Región de Los Lagos²⁰³, años 1990 a 2009^{204 205}

Año	Cantidad de Sindicatos Activos	Índice cantidad de Sindicatos Activos	Población afiliada a Sindicatos Activos	Índice Población Afiliada a Sindicatos Activos	Fuerza de Trabajo Ocupada con potencial de sindicalización ²⁰⁶	Índice Fuerza de Trabajo con potencial de sindicalización
1990	-	-	31.650	-	-	-
1991	670	-	37.564	-	-	-
1992	733	-	39.127	-	-	-
1993	661	-	35.221	-	-	-
1994	631	-	32.725	-	-	-
1995	599	-	30.536	-	-	-
1996	-	-	-	-	305.831	-
1997	653	-	32.206	-	316.904	-
1998	684	100,0	32.699	100,0	316.944	100,0
1999	639	93,4	31.034	94,9	310.228	97,9
2000	684	100,0	34.318	105,0	314.307	99,2
2001	696	101,8	37.448	114,5	313.530	98,9
2002	821	120,0	40.776	124,7	317.551	100,2
2003	926	135,4	48.537	148,4	321.400	101,4
2004	959	140,2	54.633	167,1	337.426	106,5
2005	933	136,4	49.502	151,4	344.101	108,6
2006	939	137,3	52.836	161,6	380.715	120,1
2007	849	124,1	50.024	153,0	391.529	123,5
2008	663	100,0	33.841	100,0	275.785	100,0
2009	703	106,0	35.598	105,2	263.536	95,6

Elaboración: Departamento de Estudios, Dirección del Trabajo

Fuente: Registros administrativos, Dirección del Trabajo; INE, Encuesta Nacional de Empleo Oct-Dic de cada año

²⁰³A partir del año 2008, la antigua región de Los Lagos fue dividida en dos regiones, Los Lagos y Los Ríos (Ley 20.175 del 11/04/2007)

²⁰⁴Las cifras del año 1995, sufrieron pequeñas variaciones respecto a la versión anterior de este compendio, debido a correcciones realizadas a partir de cuadros con mayores desagregaciones

²⁰⁵No se entrega información para los años 1990 a 1995, ya que, no existe información de la Encuesta de Empleo del INE respecto al total de asalariados desagregado por sector público y privado

²⁰⁶Corresponde a las personas ocupadas de las categorías: trabajador por cuenta propia, asalariado sector privado y personal de servicio doméstico (puertas afuera o puertas adentro)

Cuadro 68b

Cantidad de sindicatos de base activos, población afiliada a sindicatos de base activos, fuerza de trabajo e índices de crecimiento asociados (Base 1998=100). Región de Los Lagos, años 2010 a 2022

Año	Cantidad de Sindicatos Activos	Índice cantidad de Sindicatos Activos	Población afiliada a Sindicatos Activos	Índice Población Afiliada a Sindicatos Activos	Fuerza de Trabajo Ocupada con potencial de sindicalización ²⁰⁷	Índice Fuerza de Trabajo con potencial de sindicalización
2010	725	109,2	37.116	109,5	295.432	109,5
2011	733	115,8	35.205	104,0	293.652	106,5
2012	738	111,3	34.167	101,0	314.638	114,1
2013	712	107,4	34.123	100,8	343.064	124,4
2014	747	112,7	36.089	106,6	343.085	124,4
2015	769	116,0	37.882	111,9	346.769	125,7
2016	864	130,3	41.051	121,3	342.595	124,2
2017	892	134,5	44.850	132,5	345.100	125,1
2018	879	132,6	45.352	134,0	343.309	124,5
2019	895	135,0	44.713	132,1	338.128	122,6
2020	941	141,9	47.158	139,4	241.448	87,5
2021	890	130,1	46.177	141,2	269.428	85,0
2022	870	127,2	46.856	143,3	276.872	87,4

Elaboración: Departamento de Estudios, Dirección del Trabajo

Fuente: Registros administrativos, Dirección del Trabajo; INE, Encuesta Nacional de Empleo Oct-Dic de cada año

²⁰⁷Corresponde a las personas ocupadas de las categorías: trabajador por cuenta propia, asalariado sector privado y personal de servicio doméstico (puertas afuera o puertas adentro)

Cuadro 69a

Cantidad de sindicatos de base activos, población afiliada a sindicatos de base activos, fuerza de trabajo e índices de crecimiento asociados (Base 1998=100). Región de Aysén, años 1990 a 2009²⁰⁸

Año	Cantidad de Sindicatos Activos	Índice cantidad de Sindicatos Activos	Población afiliada a Sindicatos Activos	Índice Población Afiliada a Sindicatos Activos	Fuerza de Trabajo Ocupada con potencial de sindicalización ²⁰⁹	Índice Fuerza de Trabajo con potencial de sindicalización
1990	-	-	2.550	-	-	-
1991	32	-	2.900	-	-	-
1992	41	-	3.242	-	-	-
1993	50	-	3.572	-	-	-
1994	55	-	3.770	-	-	-
1995	51	-	3.490	-	-	-
1996	-	-	-	-	28.925	-
1997	44	-	3.738	-	29.095	-
1998	50	100,0	3.451	100,0	27.839	100,0
1999	63	126,0	4.552	131,9	27.768	99,7
2000	64	128,0	3.477	100,8	27.866	100,1
2001	81	162,0	5.447	157,8	28.789	103,4
2002	103	206,0	5.892	170,7	28.691	103,1
2003	110	220,0	6.183	179,2	30.267	108,7
2004	123	246,0	6.063	175,7	30.350	109,0
2005	111	222,0	5.785	167,6	30.027	107,9
2006	117	234,0	6.078	176,1	36.970	132,8
2007	96	192,0	5.521	160,0	37.276	133,9
2008	106	212,0	6.177	179,0	34.302	123,2
2009	112	224,0	6.286	182,2	35.474	127,4

Elaboración: Departamento de Estudios, Dirección del Trabajo

Fuente: Registros administrativos, Dirección del Trabajo; INE, Encuesta Nacional de Empleo Oct-Dic de cada año

²⁰⁸No se entrega información para los años 1990 a 1995, ya que, no existe información de la Encuesta de Empleo del INE respecto al total de asalariados desagregado por sector público y privado

²⁰⁹Corresponde a las personas ocupadas de las categorías: trabajador por cuenta propia, asalariado sector privado y personal de servicio doméstico (puertas afuera o puertas adentro)

Cuadro 69b

Cantidad de sindicatos de base activos, población afiliada a sindicatos de base activos, fuerza de trabajo e índices de crecimiento asociados (Base 1998=100). Región de Aysén, años 2010 a 2022

Año	Cantidad de Sindicatos Activos	Índice cantidad de Sindicatos Activos	Población afiliada a Sindicatos Activos	Índice Población Afiliada a Sindicatos Activos	Fuerza de Trabajo Ocupada con potencial de sindicalización ²¹⁰	Índice Fuerza de Trabajo con potencial de sindicalización
2010	115	226,7	5.388	167,9	38.195	135,1
2011	107	214,0	5.412	156,8	41.126	147,7
2012	117	234,0	4.392	127,3	38.988	140,0
2013	121	242,0	5.713	165,5	38.869	139,6
2014	118	236,0	6.020	174,4	41.469	149,0
2015	138	276,0	7.043	204,1	43.225	155,3
2016	147	294,0	7.360	213,3	40.559	145,7
2017	140	280,0	7.274	210,8	42.922	154,2
2018	146	292,0	6.697	194,1	46.436	166,8
2019	140	280,0	6.665	193,1	42.600	153,0
2020	162	324,0	7.291	211,3	36.075	129,6
2021	145	290,0	5.625	163,0	38.344	137,7
2022	139	278,0	5.560	161,1	40.523	145,6

Elaboración: Departamento de Estudios, Dirección del Trabajo

Fuente: Registros administrativos, Dirección del Trabajo; INE, Encuesta Nacional de Empleo Oct-Dic de cada año

²¹⁰Corresponde a las personas ocupadas de las categorías: trabajador por cuenta propia, asalariado sector privado y personal de servicio doméstico (puertas afuera o puertas adentro)

Cuadro 70a

Cantidad de sindicatos de base activos, población afiliada a sindicatos de base activos, fuerza de trabajo e índices de crecimiento asociados (Base 1998=100). Región de Magallanes, años 1990 a 2009²¹¹

Año	Cantidad de Sindicatos Activos	Índice cantidad de Sindicatos Activos	Población afiliada a Sindicatos Activos	Índice Población Afiliada a Sindicatos Activos	Fuerza de Trabajo Ocupada con potencial de sindicalización ²¹²	Índice Fuerza de Trabajo con potencial de sindicalización
1990	-	-	6.796	-	-	-
1991	93	-	7.368	-	-	-
1992	103	-	8.643	-	-	-
1993	102	-	8.444	-	-	-
1994	93	-	7.741	-	-	-
1995	89	-	7.494	-	-	-
1996	-	-	-	-	49.070	-
1997	80	-	7.274	-	47.540	-
1998	81	100,0	7.228	100,0	46.868	100,0
1999	75	92,6	6.880	95,2	49.273	105,1
2000	90	111,1	7.182	99,4	45.414	96,9
2001	72	88,9	6.725	93,0	47.950	102,3
2002	73	90,1	6.346	87,8	49.910	106,5
2003	86	106,2	6.725	93,0	49.629	105,9
2004	93	114,8	6.486	89,7	49.853	106,4
2005	98	121,0	6.906	95,5	49.680	106,0
2006	101	124,7	6.790	93,9	48.066	102,6
2007	94	116,0	5.987	82,8	48.725	104,0
2008	96	118,5	6.574	91,0	49.904	106,5
2009	103	127,2	7.895	109,2	52.340	111,7

Elaboración: Departamento de Estudios, Dirección del Trabajo

Fuente: Registros administrativos, Dirección del Trabajo; INE, Encuesta Nacional de Empleo Oct-Dic de cada año

²¹¹No se entrega información para los años 1990 a 1995, ya que, no existe información de la Encuesta de Empleo del INE respecto al total de asalariados desagregado por sector público y privado

²¹²Corresponde a las personas ocupadas de las categorías: trabajador por cuenta propia, asalariado sector privado y personal de servicio doméstico (puertas afuera o puertas adentro)

Cuadro 70b

Cantidad de sindicatos de base activos, población afiliada a sindicatos de base activos, fuerza de trabajo e índices de crecimiento asociados (Base 1998=100). Región de Magallanes, años 2010 a 2022

Año	Cantidad de Sindicatos Activos	Índice cantidad de Sindicatos Activos	Población afiliada a Sindicatos Activos	Índice Población Afiliada a Sindicatos Activos	Fuerza de Trabajo Ocupada con potencial de sindicalización ²¹³	Índice Fuerza de Trabajo con potencial de sindicalización
2010	105	129,1	7.779	107,8	49.635	106,5
2011	117	144,4	8.383	116,0	49.821	106,3
2012	125	154,3	8.865	122,6	38.988	83,2
2013	124	153,1	8.543	118,2	53.151	113,4
2014	139	171,6	9.084	125,7	58.298	124,4
2015	141	174,1	10.470	144,9	57.953	123,7
2016	146	180,2	10.725	148,4	58.694	125,2
2017	149	184,0	10.366	143,4	58.587	125,0
2018	149	184,0	10.975	151,8	62.491	133,3
2019	154	190,1	11.164	154,5	66.712	142,3
2020	159	196,3	11.318	156,6	51.529	109,9
2021	151	186,4	11.055	152,9	60.662	129,4
2022	151	186,4	10.964	151,7	68.376	145,9

Elaboración: Departamento de Estudios, Dirección del Trabajo

Fuente: Registros administrativos, Dirección del Trabajo; INE, Encuesta Nacional de Empleo Oct-Dic de cada año

²¹³Corresponde a las personas ocupadas de las categorías: trabajador por cuenta propia, asalariado sector privado y personal de servicio doméstico (puertas afuera o puertas adentro)

B4. CUOTA SINDICAL DE GÉNERO

Cuadro 71

Cantidad de sindicatos de base activos, según región y composición en base al sexo de la población afiliada. Año 2022

Región	Composición del sindicato			Total
	Integrados solo por hombres	Integrados solo por mujeres	Integrados por hombres y mujeres	
Arica y Parinacota	21	2	143	166
Tarapacá	56	2	168	226
Antofagasta	143	9	514	666
Atacama	64	2	252	318
Coquimbo	61	10	399	470
Valparaíso	163	21	1.068	1.252
Metropolitana	545	59	3.524	4.128
O'Higgins	88	3	401	492
Maule	92	10	337	439
Ñuble	37	2	154	193
Biobío	269	43	880	1.192
Araucanía	48	7	274	329
Los Ríos	32	9	184	225
Los Lagos	128	28	714	870
Aysén	15	7	117	139
Magallanes	22	1	128	151
Total	1.784	215	9.257	11.256

Elaboración: Departamento de Estudios, Dirección del Trabajo

Fuente: Registros administrativos, Dirección del Trabajo

Cuadro 72

Cantidad de sindicatos de base activos, según región y composición en base al sexo de la población afiliada. Año 2022

Región	Obligación de cumplir con la cuota sindical de género			Total
	Tiene obligación	No tiene obligación	Cuota inaplicable	
Arica y Parinacota	95	22	49	166
Tarapacá	104	54	68	226
Antofagasta	224	244	198	666
Atacama	118	112	88	318
Coquimbo	244	77	149	470
Valparaíso	730	240	282	1.252
Metropolitana	2.405	778	945	4.128
O'Higgins	264	85	143	492
Maule	234	59	146	439
Ñuble	109	31	53	193
Biobío	598	202	392	1.192
Araucanía	172	54	103	329
Los Ríos	111	37	77	225
Los Lagos	446	109	315	870
Aysén	61	17	61	139
Magallanes	74	29	48	151
Total	5.989	2.150	3.117	11.256

Elaboración: Departamento de Estudios, Dirección del Trabajo

Fuente: Registros administrativos, Dirección del Trabajo

Cuadro 73

Cantidad de sindicatos de base activos con obligación de cumplir con la cuota sindical de género, por región y cumplimiento efectivo. Año 2022

Región	Cumple con la cuota			Total
	No cumple	Cumple	Sin información	
Arica y Parinacota	6	87	2	95
Tarapacá	18	83	3	104
Antofagasta	48	165	11	224
Atacama	25	89	4	118
Coquimbo	30	209	5	244
Valparaíso	79	630	21	730
Metropolitana	468	1.897	40	2.405
O'Higgins	72	188	4	264
Maule	42	186	6	234
Ñuble	19	88	2	109
Biobío	67	515	16	598
Araucanía	27	142	3	172
Los Ríos	12	95	4	111
Los Lagos	85	349	12	446
Aysén	11	48	2	61
Magallanes	10	63	1	74
Total	1.019	4.834	136	5.989

Elaboración: Departamento de Estudios, Dirección del Trabajo

Fuente: Registros administrativos, Dirección del Trabajo

B5. DIRIGENTES Y DELEGADOS SINDICALES

Cuadro 74

Cantidad de cargos activos de dirigentes pertenecientes a organizaciones sindicales de base activas, por región²¹⁴ y sexo. Años 2012 a 2022

Región	Sexo	2012	2013	2014	2015	2016	2017	2018	2019	2020	2021	2022
Arica y Parinacota	Masculino	247	233	248	250	240	216	256	247	252	224	230
	Femenino	72	70	91	112	131	118	136	147	162	159	208
	No identificado	-	-	-	-	0	0	0	0	0	0	0
	Total	319	303	339	362	371	334	392	394	414	383	438
Tarapacá	Masculino	452	487	538	538	522	501	532	537	580	484	485
	Femenino	124	127	121	136	129	149	161	147	167	139	183
	No identificado	-	-	-	-	0	0	0	0	0	0	0
	Total	576	614	659	674	651	650	693	684	747	623	668
Antofagasta	Masculino	1.437	1.496	1.583	1.595	1.598	1.468	1.723	1.654	1.699	1.505	1.517
	Femenino	285	290	297	339	384	368	429	465	483	402	446
	No identificado	-	-	-	-	0	0	1	2	1	1	0
	Total	1.722	1.786	1.880	1.934	1.982	1.836	2.153	2.121	2.183	1.908	1.963
Atacama	Masculino	705	709	758	762	712	679	740	741	766	677	682
	Femenino	163	161	175	185	203	213	238	218	252	228	223
	No identificado	-	-	-	-	2	0	2	1	1	0	0
	Total	868	870	933	947	917	892	980	960	1.019	905	905
Coquimbo	Masculino	858	884	910	900	924	858	899	878	926	794	826
	Femenino	317	347	394	411	428	410	503	513	545	529	548
	No identificado	-	-	-	-	0	0	1	1	1	1	0
	Total	1.175	1.231	1.304	1.311	1.352	1.268	1.403	1.392	1.472	1.324	1.374
Valparaíso	Masculino	2.450	2.395	2.543	2.585	2.631	2.404	2.684	2.598	2.715	2.365	2.356
	Femenino	867	864	992	1.075	1.141	1.069	1.292	1.343	1.389	1.302	1.418
	No identificado	-	-	-	-	0	0	0	0	0	0	0
	Total	3.317	3.259	3.535	3.660	3.772	3.473	3.976	3.941	4.104	3.667	3.774
Metropolitana	Masculino	9.541	9.594	9.839	9.833	9.777	9.087	9.495	9.268	9.360	8.098	7.964
	Femenino	2.876	2.967	3.214	3.463	3.642	3.655	4.132	4.427	4.588	4.080	4.258
	No identificado	-	-	-	-	5	0	5	4	4	2	0
	Total	12.417	12.561	13.053	13.296	13.424	12.742	13.632	13.699	13.952	12.180	12.222
O'Higgins	Masculino	1.108	1.133	1.168	1.236	1.250	1.089	1.125	1.138	1.188	1.059	1.040
	Femenino	280	295	340	343	356	349	387	421	451	409	416
	No identificado	-	-	-	-	2	0	1	1	1	0	0
	Total	1.388	1.428	1.508	1.579	1.608	1.438	1.513	1.560	1.640	1.468	1.456
Maule	Masculino	839	859	937	936	916	806	886	898	947	855	863
	Femenino	312	304	328	357	375	354	423	438	459	439	447
	No identificado	-	-	-	-	0	0	0	0	0	0	0
	Total	1.151	1.163	1.265	1.293	1.291	1.160	1.309	1.336	1.406	1.294	1.310

Elaboración: Departamento de Estudios, Dirección del Trabajo

Fuente: Registros administrativos, Dirección del Trabajo

²¹⁴ Arica y Parinacota hasta Maule

Cuadro 74 (continuación)

Cantidad de cargos activos de dirigentes pertenecientes a organizaciones sindicales de base activas, por región²¹⁵ y sexo. Años 2012 a 2022

Región	Sexo	2012	2013	2014	2015	2016	2017	2018	2019	2020	2021	2022
Ñuble	Masculino	-	-	-	-	-	-	377	389	396	367	365
	Femenino	-	-	-	-	-	-	213	218	223	201	195
	No identificado	-	-	-	-	-	-	0	0	0	0	0
	Total	-	-	-	-	-	-	590	607	619	568	560
Biobío	Masculino	2.546	2.488	2.642	2.601	2.644	2.503	2.266	2.322	2.339	2.100	2.165
	Femenino	879	913	1.043	1.182	1.246	1.233	1.184	1.261	1.312	1.197	1.340
	No identificado	-	-	-	-	1	0	2	1	1	0	0
	Total	3.425	3.401	3.685	3.783	3.891	3.736	3.452	3.584	3.652	3.297	3.505
Araucanía	Masculino	695	706	776	745	721	678	700	711	719	539	593
	Femenino	241	278	303	332	309	330	398	416	408	337	357
	No identificado	-	-	-	-	0	0	0	0	0	0	0
	Total	936	984	1.079	1.077	1.030	1.008	1.098	1.127	1.127	876	950
Los Ríos	Masculino	496	471	488	507	508	427	451	455	455	372	391
	Femenino	142	141	158	196	197	200	221	234	233	217	249
	No identificado	-	-	-	-	0	0	0	0	0	0	0
	Total	638	612	646	703	705	627	672	689	688	589	640
Los Lagos	Masculino	1.638	1.600	1.709	1.735	1.907	1.707	1.826	1.825	1.870	1.434	1.573
	Femenino	540	558	568	605	727	730	835	860	926	894	978
	No identificado	-	-	-	-	2	0	3	4	4	0	0
	Total	2.178	2.158	2.277	2.340	2.636	2.437	2.664	2.689	2.800	2.328	2.551
Aysén	Masculino	299	308	313	345	338	278	302	256	308	243	256
	Femenino	110	101	101	144	165	158	188	182	194	149	154
	No identificado	-	-	-	-	0	0	1	1	1	1	0
	Total	409	409	414	489	503	436	491	439	503	393	410
Magallanes	Masculino	252	266	269	274	294	271	294	287	296	263	262
	Femenino	85	92	124	131	122	119	147	169	157	139	162
	No identificado	-	-	-	-	0	0	0	0	0	0	0
	Total	337	358	393	405	416	390	441	456	453	402	424
Total	Masculino	23.563	23.629	24.721	24.842	24.982	22.972	24.556	24.204	24.816	21.379	21.568
	Femenino	7.293	7.508	8.249	9.011	9.555	9.455	10.887	11.459	11.949	10.821	11.582
	No identificado	-	-	-	-	12	0	16	15	14	5	0
	Total	30.856	31.137	32.970	33.853	34.549	32.427	35.459	35.678	36.779	32.205	33.150

Elaboración: Departamento de Estudios, Dirección del Trabajo

Fuente: Registros administrativos, Dirección del Trabajo

²¹⁵Ñuble hasta Magallanes

²¹⁵A partir del año 2018, la antigua región del Biobío fue dividida en dos regiones, Ñuble y Biobío (Ley 21.033 del 05/09/2017)

C. Glosario

Sindicato

Los sindicatos son organizaciones libre y voluntariamente constituidas, cumpliendo los requisitos y quórums legales, por trabajadores del sector privado y/o de las empresas del Estado, cualquiera sea su naturaleza jurídica. Tienen por objetivo, entre otros, asumir la representación y legítima defensa de sus asociados, así como promover los intereses económicos, sociales y culturales de los mismos.

El derecho a constituir organizaciones sindicales está garantizado en la Constitución Política del Estado.

El artículo 212 del Código del Trabajo reconoce a los trabajadores del sector privado y de las empresas del Estado, cualquiera sea su naturaleza jurídica, el derecho de constituir, sin autorización previa, las organizaciones sindicales que estimen convenientes, con la sola condición de sujetarse a la ley y a los estatutos de las mismas. Complementa lo anterior, el artículo 217 del mismo código, al señalar que los funcionarios de las empresas del Estado dependientes del Ministerio de Defensa Nacional o que se relacionen con el Gobierno a través de dicho Ministerio podrán constituir organizaciones sindicales en conformidad a las disposiciones de este Libro, sin perjuicio de las normas sobre negociación colectiva contenidas en el Libro siguiente.

Tipos de sindicato

De conformidad con lo dispuesto en el artículo 216 del Código del Trabajo, entre las organizaciones sindicales de trabajadores dependientes pueden constituirse, entre otras, las siguientes:

- **Sindicato de empresa:** es aquel que agrupa a trabajadores de una misma empresa. Un tipo particular de sindicato de empresa es el Sindicato de Establecimiento, que es aquel que puede conformarse en el caso de que la empresa tuviese más de un establecimiento, pudiendo constituir sindicato los trabajadores de cada uno de ellos (artículo 227 del Código del Trabajo). Para efectos estadísticos, en el presente anuario los sindicatos de establecimiento se encuentran incorporados en las cifras de sindicatos de empresa.
- **Sindicato interempresa:** es aquel que agrupa a trabajadores de dos o más empleadores distintos.
- **Sindicato de trabajadores independientes:** es aquel que agrupa a trabajadores que no dependen de empleador alguno.
- **Sindicato de trabajadores eventuales o transitorios:** es aquel constituido por trabajadores que realizan labores bajo dependencia o subordinación en períodos cíclicos o intermitentes.

Sindicato Vigente

En conformidad con lo señalado por la Dirección del Trabajo en el Dictamen ORD. N 1217/067 de 15 de abril de 2002, para efectos de aplicar la norma contenida en el Código del Trabajo, artículo 227, inciso 2, debe entenderse por la expresión "sindicato vigente"²¹⁶, la existencia en la empresa respectiva, de una organización sindical de base activa y operante, es decir, que se encuentre con su directiva sindical actual y que cumpla, en cuanto al número de trabajadores afiliados, con el quorum necesario para su constitución. Los sindicatos vigentes pueden encontrarse en dos estados:

- **Sindicato Vigente Activo:** Todo aquel sindicato que posee directiva vigente, con elección comprobada, mediante acta de elección o documento que acredite la cantidad de socios y elección de dirigente sindical. En el evento que la organización no tenga directiva, se definen como activas para efectos del cálculo estadístico todas las organizaciones para las cuales aún no ha transcurrido un año a contar del término de vigencia de la última directiva. Del mismo modo, se consideran activos los sindicatos que hayan efectuado en el último año alguna actividad de carácter sindical, ya sea constitución, reforma de estatutos, afiliación de socios, censura de la directiva vigente u otro movimiento sindical que denote que el sindicato se encuentra activo.
- **Sindicato Vigente en Receso:** son las organizaciones vigentes que no están activas. Es decir, que no poseen directiva sindical vigente o afiliados, y que además no presentan actividad sindical durante un período superior a un año a contar desde la última elección de directiva.

²¹⁵Cabe señalar que la clasificación establecida por esta norma es meramente enunciativa

²¹⁶La expresión "que no exista sindicato vigente", utilizada en el inciso 2 del artículo 227 del Código del Trabajo, debe entenderse referida tanto a la inexistencia de un sindicato de empresa así como de establecimiento de empresa (Dictamen N 2.575/150 de 16.08.2002)

Asociaciones de Funcionarios

De acuerdo al Artículo 1 de la Ley 19.296, los trabajadores de la Administración del Estado, incluidas las municipalidades y del Congreso Nacional, tienen el derecho de constituir, sin autorización previa, asociaciones de funcionarios, con la sola condición de sujetarse a la ley y a los estatutos de las mismas. Esta ley no se aplica a las Fuerzas Armadas, a las Fuerzas de Orden y Seguridad Pública, a los funcionarios de las empresas del Estado dependientes del Ministerio de Defensa Nacional o que se relacionen con el Gobierno a través de éste, ni a los trabajadores de las empresas del Estado que, de acuerdo con la ley, puedan constituir sindicatos.

Población afiliada a Sindicatos Vigentes Activos

Es el total de trabajadores afiliados a los sindicatos vigentes activos del país²¹⁷. En el presente anuario, este estadístico es entregado cruzado por variables como tipo de sindicato y región.

Tasa de Sindicalización

Proporción de trabajadores que se encuentran sindicalizados (afiliados a un sindicato) respecto de un determinado universo de trabajadores²¹⁸.

Fuerza de Trabajo Ocupada

Su definición ha sido modificada a medida que la definición de la Fuerza de Trabajo en Chile hecha por el Instituto Nacional de Estadísticas (INE) lo ha hecho. Se pueden distinguir dos períodos:

- **1990 a 2009:** según la definición entregada por el INE con ocasión de la realización de la Encuesta Nacional de Empleo, la Fuerza de Trabajo Ocupada la constituye la población de 15 años y más que se encuentra en la situación de OCUPADO, entendiéndose como tal a toda persona de 15 años y más que durante la semana anterior a la toma de la encuesta (semana de referencia) se encuentra en una de las siguientes situaciones.
 1. Habían trabajado una hora o más por remuneración o ganancia.
 2. Habían trabajado una hora o más por cuenta propia o independientes.
 3. Habían trabajado 15 horas o más como familiar no remunerado.
 4. No habían trabajado, a pesar de tener un empleo o negocio, por encontrarse temporalmente ausentes de su trabajo por motivos tales como: problemas de salud, vacaciones, problemas de trabajo, problemas personales, mal tiempo, conflictos laborales u otros, etc²¹⁹.
- **2010 a la fecha:** según la definición entregada por el INE con ocasión de la realización de la Nueva Encuesta Nacional de Empleo, la constituyen las personas residentes en Chile de 15 años y más de edad que se encuentran en la situación de OCUPADO, los que son definidos como:
 1. Todas las personas residentes en Chile, de 15 años de edad y más que durante la semana de la referencia, trabajaron al menos una hora, recibiendo un pago en dinero o en especie, o un beneficio de empleado/empleador o cuenta propia.
 2. Todas aquellas personas residentes en Chile de 15 años y más de edad, que durante la semana de referencia de la encuesta no trabajaron por diversas razones, pero que mantuvieron un vínculo estrecho con su empleo.

²¹⁷El dato está basado en una declaración de las organizaciones sindicales realizadas al momento de efectuar un acto eleccionario, por lo que puede no estar actualizado a una fecha determinada

²¹⁸Comúnmente, este conjunto, usado como base para el cálculo de la tasa en cuestión, es la Fuerza de Trabajo ocupada o la Fuerza de Trabajo Asalariada, ya sea privada o total.

²¹⁹Fuente: INE. Encuesta Nacional de Empleo.

Categoría Ocupacional

Corresponde a una forma de agrupación de los trabajadores basada en la Clasificación Internacional de Empleo vigente, CISE-93, de la Organización Internacional del Trabajo (OIT)²²⁰. En ella, los criterios básicos utilizados para definir los grupos de la clasificación son el tipo de riesgo económico, y el tipo de autoridad que tienen los titulares sobre los establecimientos y sobre otros trabajadores, haciendo referencia a la distinción entre los “empleos asalariados” por un lado, y los “empleos independientes” por el otro²²¹.

La Encuesta de Empleo, tanto en su antigua versión como en la nueva, define la categoría ocupacional basándose en esta agrupación, según la posición que adquieren los ocupados en el ejercicio de su trabajo respecto de otras personas u organizaciones.

Su importancia para las estadísticas de sindicalismo radica en que, al desagregar la fuerza de trabajo ocupada por las distintas categorías ocupacionales, es posible aproximarse al universo de los trabajadores susceptibles de sindicalizarse.

Las que se presentan a continuación son las categorías ocupacionales utilizadas en Chile por el INE en base a la CISE-93:

- **Empleadores o patrones:** la Encuesta de Empleo, el INE considera como tales a quienes trabajan sin relación de dependencia, es decir, que siendo dueños o socios activos de una empresa o negocio, aportan al proceso de producción los instrumentos, maquinarias o instalaciones que este requiere; así también, establecen las condiciones y formas organizativas del mismo y emplean como mínimo una persona asalariada. En el caso de la Nueva Encuesta de Empleo, el INE considera como tales a toda persona que dirige su propia empresa económica o que ejerce independientemente una profesión u oficio y que tiene a uno o más empleados o trabajadores, a los que remunera mediante un sueldo o salario²²².
- **Personal de Servicio:** Se considera como tales a todos aquellos asalariados que prestan servicios de índole doméstica en hogares particulares. Cabe señalar que esta no es una categoría ocupacional contemplada por la CISE-93 de la OIT, sin embargo, y a pesar de tratarse de asalariados(as), este grupo es clasificado aparte por el Instituto Nacional de Estadísticas debido a su diferente tratamiento por parte de la legislación laboral y a la importancia cuantitativa que tiene dentro del empleo en Chile, particularmente el femenino.
- **Trabajadores por cuenta propia:** Se considera como tales a quienes desarrollan su actividad utilizando para ello su profesión u oficio, utilizando para ello su propio trabajo personal y eventualmente su propio instrumental, maquinaria o instalaciones, no empleando personal asalariado. En la Nueva Encuesta Nacional de Empleo, se considera como tales a quienes que explotan su propia empresa económica o que ejercen independientemente una profesión u oficio, pero no tienen ningún empleado a sueldo o salario²²³.
- **Familiares no remunerados:** son aquellos trabajadores que tienen un “empleo independiente” en un establecimiento²²⁴ con orientación de mercado, dirigido por una persona de su familia que vive en el mismo hogar, pero a la que no puede considerarse como socia, debido a que el nivel de dedicación, en términos de tiempo de trabajo u otros factores, no es comparable con aquel del jefe del establecimiento. En la Nueva Encuesta Nacional de Empleo, es la persona que realiza un trabajo sin remuneración, en una empresa económica explotada por una persona emparentada (familiar)²²⁵.

²²⁰Consultado en <https://www.ilo.org/public/spanish/bureau/stat/class/icse.htm>

²²¹Las definiciones de empleos asalariados y empleos independientes se encuentran en el documento Resolución sobre la Clasificación Internacional de la Situación del Empleo (CISE) adoptada por la decimoquinta Conferencia Internacional de Estadísticos del Trabajo (enero 1993). También consultada en <https://www.ilo.org/public/spanish/bureau/stat/class/icse.htm>. No se trata de definiciones jurídicas y, por ende, no alude, a los términos legales a los que debe ajustarse una relación laboral; busca, por el contrario, incorporar todas las situaciones de trabajo asalariado que se dan en la realidad, cumplan o no con la legalidad.

²²²Revisado en el glosario de la Nueva Encuesta Nacional de Empleo, publicada por el INE.

²²³Revisado en el glosario de la Nueva Encuesta Nacional de Empleo, publicada por el INE

²²⁴Fuente OIT, CISE-93. Consultado en <http://ilo.org/public/spanish/bureau/stat/class/icse.htm>

²²⁵Revisado en el glosario de la Nueva Encuesta Nacional de Empleo, publicada por el INE.

- **Fuerza de Trabajo Asalariada:** Para efectos del cálculo de una de las tasas de sindicalización del presente anuario, se considera como tal la sumatoria de las categorías de “asalariados” y “personal de servicio”. Ambas categorías ocupacionales suponen trabajadores con dependencia y subordinación a uno o más empleadores, y que al sindicalizarse formarán sindicatos de empresa, inter empresa o de trabajadores eventuales o transitorios.
- **Trabajadores de la Administración pública:** Se considera como tales a todos aquellos que desempeñan sus labores en instituciones de carácter estatal, como Ministerios, Intendencias, Gobernaciones, Servicios Públicos centralizados y descentralizados, Universidades del Estado y Municipalidades, y cuya relación con el empleador- el estado- se rige, ya sea por el estatuto Administrativo, el Estatuto de Funcionarios Municipales o el estatuto Docente, entre otras. Se exceptúan de esta categoría los trabajadores de las Empresas del Estado.

Para efectos del presente anuario, la cifra que se entrega como total de trabajadores de la administración pública corresponde en realidad al total de asalariados del sector público, es decir, incluyendo a trabajadores de empresas del estado. Esta cifra es utilizada como aproximación o estimación, debido a que la Encuesta de empleo del INE, que es la fuente de este indicador, no distingue en el empleo público entre los asalariados de la administración pública propiamente tal y los de las empresas públicas, considerando además que el total de trabajadores de estas últimas representan un porcentaje minoritario dentro del total de trabajadores del sector público.

Rama de Actividad Económica:

Corresponde a las grandes secciones en que son clasificadas las empresas de un país de acuerdo al tipo de producción que desarrollan.

Existen diversas clasificaciones, siendo la más difundida la Clasificación Industrial Internacional Uniforme (CIIU), de la cual a su vez existen distintas versiones que van incorporando la diversificación y complejidad del aparato productivo. Actualmente Chile utiliza la CIIU.cl, (a su vez usada por el Servicio de Impuestos Internos para clasificar a las empresas que en él se registran) que es una versión adaptada a la realidad chilena - conservando la comparabilidad internacional -.

En este compendio, las versiones utilizadas para las estadísticas sindicales, corresponden tanto a la clasificación anterior a la CIIU.cl (CIIU Rev.2, hasta el año 2008, que cuenta con nueve secciones o ramas) y por otra, la (CIIU.cl) conocida como CIIU Rev.3 a partir del año 2009 (que cuenta con diecisiete secciones o ramas) y la CIIU4.cl a partir del año 2018 (que cuenta con veintidós secciones o ramas) .

Los sindicatos se clasifican según la rama de actividad económica declarada por las empresa(s) en las que se originan.

Índice de crecimiento Sindicatos Activos, Población Afiliada y Fuerza de Trabajo con base en el año 1998

Este índice se propone medir, en forma cuantitativa, la variación relativa de la actividad sindical en cuanto a la cantidad de sindicatos activos, y a la población afiliada a ellos.

Se agrega el índice respecto de a fuerza de trabajo susceptible de sindicalizarse, por tratarse de un indicador de carácter complementario a la hora de obtener interpretaciones de las cifras. El índice se calcula considerando un año base como referencia; en el caso del presente compendio se ha considerado pertinente utilizar al año 1998 como año base para la confección del índice.

D. Anexo metodológico

Organizaciones sindicales de base

Corresponde al conteo de identificadores únicos de las organizaciones sindicales (Rol Sindical Único, RSU; o Rol Asociación de Funcionarios, RAF, según corresponda) de los tipos: empresa, establecimientos, de trabajadores independientes, interempresa, de trabajadores eventuales y transitorios, otro tipo de sindicatos y Asociaciones de funcionarios del sector público.

Organizaciones sindicales de base activas

Corresponde al conteo de identificadores únicos de las organizaciones sindicales (Rol Sindical Único, RSU; o Rol Asociación de Funcionarios, RAF, según corresponda) de los tipos: empresa, establecimientos, de trabajadores independientes, interempresa, de trabajadores eventuales y transitorios, otro tipo de sindicatos y Asociaciones de funcionarios del sector público, que se encuentran activas al 31 de diciembre del año informado.

Organizaciones sindicales de base en receso

Corresponde al conteo de identificadores únicos de las organizaciones sindicales (Rol Sindical Único, RSU; o Rol Asociación de Funcionarios, RAF, según corresponda) de los tipos: empresa, establecimientos, de trabajadores independientes, interempresa, de trabajadores eventuales y transitorios, otro tipo de sindicatos y Asociaciones de funcionarios del sector público, que se encuentran en receso, es decir sin directiva vigente, al 31 de diciembre del año informado.

Organizaciones sindicales constituidas

Corresponde al conteo de identificadores únicos de las organizaciones sindicales (Rol Sindical Único, RSU; o Rol Asociación de Funcionarios, RAF, según corresponda), con fecha de constitución comprendida entre el 1 de enero y el 31 de diciembre del año informado.

Organizaciones de nivel superior o suprasindicales

Corresponde al conteo de identificadores únicos de las organizaciones sindicales (Rol Sindical Único, RSU; o Rol Asociación de Funcionarios, RAF, según corresponda) de los tipos: Federación de sindicatos y/o de asociaciones, Confederación de sindicatos y/o de asociaciones, Central Sindical.

Organizaciones sindicales de base activas, pertenecientes a federaciones activas

Corresponde al conteo de identificadores únicos de Organizaciones Sindicales (Rol Sindical Único, RSU; o Rol Asociación de Funcionarios, RAF, según corresponda), adscritas directamente a una Federación de sindicatos o asociaciones. Todas las organizaciones se encuentran activas al 31 de diciembre del año informado.

Organizaciones sindicales de base activas, pertenecientes a confederaciones activas

Corresponde al conteo de identificadores únicos de Organizaciones Sindicales (Rol Sindical Único, RSU; o Rol Asociación de Funcionarios, RAF, según corresponda) adscritas directa o indirectamente (a través de una federación) a una Confederación de sindicatos o asociaciones. Todas las organizaciones se encuentran activas al 31 de diciembre del año informado.

Organizaciones sindicales de base activas, pertenecientes a centrales sindicales

Corresponde al conteo de identificadores únicos de Organizaciones Sindicales (Rol Sindical Único, RSU) adscritas directa o indirectamente (a través de una federación y/o de una confederación) a una Central Sindical. Todas las organizaciones se encuentran activas al 31 de diciembre del año informado.

Población afiliada a una organización sindical de base

Corresponde a la suma de socias y socios de una organización sindical de base, identificada por su Rol Sindical Único (RSU) o al Rol Asociación de Funcionarios (RAF), según corresponda. Todas las organizaciones se encuentran activas al 31 de diciembre del año informado.

Población afiliada a una organización sindical de nivel superior

Corresponde a la suma de socias y socios de una organización sindical, identificada por su Rol Sindical Único (RSU) o al Rol Asociación de Funcionarios (RAF), según corresponda, adscrita directa o indirectamente a una organización de nivel superior. Todas las organizaciones se encuentran activas al 31 de diciembre del año informado.

Población afiliada a sindicatos de trabajadores dependientes

Corresponde a la población afiliada a sindicatos de base, excluyendo a los sindicatos independientes.

Composición del sindicato

Corresponde a la clasificación según el sexo de la población afiliada a cada sindicato (identificado por el RSU):

- **Integrados solo por hombres:** aquellos en que solo cuentan con población afiliada de sexo masculino.
- **Integrados solo por mujeres:** aquellos en que solo cuentan con población afiliada de sexo femenino.
- **Integrados por hombres y mujeres:** aquellos en que cuentan con población afiliada de sexo masculino y femenino.

Composición del sindicato)

Se encuentran **obligados a cumplir con la cuota sindical de género**, los sindicatos integrados por hombres y mujeres, con 25 o más afiliados (Dictamen 1306/31²²⁶), que de acuerdo con la fórmula establecida en el Dictamen 1714/44²²⁷, cuentan con una participación femenina que asegura al menos una representante en la directiva.

$$\frac{\text{Afiliadas}}{\text{Total afiliados (hombres + mujeres)}} \cdot \text{Número de dirigentes por estatuto}$$

Cumplimiento efectivo de la cuota sindical de género

Se considera que un sindicato **cumple con la cuota sindical de género**, si al menos un tercio de sus dirigentes son mujeres o si la cantidad de dirigentas es igual o superior a la cantidad que arroja la fórmula establecida en el Dictamen 1714/44.

Total fuerza de trabajo ocupada

Corresponde al total de personas ocupadas de las categorías: empleador, trabajador por cuenta propia, asalariado sector privado, asalariado sector público, personal de servicio doméstico (puertas afuera o puertas adentro) y familiar no remunerado.

Fuerza de trabajo ocupada con potencial de sindicalización

Corresponde al total de personas ocupadas de las categorías: trabajador por cuenta propia, asalariado sector privado y personal de servicio doméstico (puertas afuera o puertas adentro).

Fuerza de trabajo asalariada sector privado

Corresponde al total de personas ocupadas de las categorías: asalariado sector privado y personal de servicio doméstico (puertas afuera o puertas adentro).

Tasas de sindicalización (por 100 personas)

Se presentan tres tasas de sindicalización:

1. **Tasa 1:** Al cociente entre las personas afiliadas a sindicatos de base activos y el total de personas que componen la fuerza de trabajo ocupada, por 100 personas.
2. **Tasa 2:** Al cociente entre las personas afiliadas a sindicatos de base activos y el total de personas que componen la fuerza de trabajo con potencial de sindicalización, por 100 personas.
3. **Tasa 3:** Al cociente entre la población afiliada a sindicatos de trabajadores dependientes el total de personas que componen la fuerza de trabajo asalariada sector privado, por 100 personas.

²²⁶Dictamen 1306/31 disponible en <https://www.dt.gob.cl/legislacion/1624/w3-article-111409.html>

²²⁷Dictamen 1714/44 disponible en <https://www.dt.gob.cl/legislacion/1624/w3-article-111799.html>

Cargos vigentes de dirigencia sindical pertenecientes a organizaciones sindicales de base activas

Corresponde al conteo de identificadores únicos de las personas (RUN del dirigente) que ejercen cargos en las directivas de sindicatos de base (tipos: empresa, establecimientos, de trabajadores independientes, interempresa, de trabajadores eventuales y transitorios, otro tipo de sindicatos) activos, en caso de que ejerza un mismo cargo en 2 o más sindicatos, se contabiliza en todos ellos de forma independiente. El cargo se encuentra vigente a la fecha de extracción de la base de datos.

Cargos vigentes de dirigencia sindical pertenecientes a organizaciones sindicales de nivel superior

Corresponde al conteo de identificadores únicos de las personas (RUN del dirigente) que ejercen cargos en las directivas de organizaciones sindicales de nivel superior (tipos: Federación de sindicatos, Federación de asociaciones, Confederación de sindicatos, Confederación de asociaciones, Central Sindical), en caso de que ejerza un mismo cargo en 2 o más organizaciones de nivel superior, se contabiliza en todas ellas de forma independiente. El cargo se encuentra vigente a la fecha de extracción de la base de datos.

Dirigentes sindicales con cargos vigentes pertenecientes a organizaciones sindicales de base activas

Corresponde al conteo de identificadores únicos de las personas (RUN del dirigente) que ejercen cargos en las directivas de sindicatos de base (tipos: empresa, establecimientos, de trabajadores independientes, interempresa, de trabajadores eventuales y transitorios, otro tipo de sindicatos) activos, en caso de que ejerza un mismo cargo en 2 o más sindicatos, se contabiliza una única vez. Es decir, se informa **cantidad de personas** que ejercen cargos de dirigencia sindical. El cargo se encuentra vigente a la fecha de extracción de la base de datos.

Dirigentes sindicales con cargos vigentes pertenecientes a organizaciones sindicales de nivel superior activas

Corresponde al conteo de identificadores únicos de las personas (RUN del dirigente) que ejercen cargos en las directivas de organizaciones sindicales de nivel superior (tipos: Federación de sindicatos, Federación de asociaciones, Confederación de sindicatos, Confederación de asociaciones, Central Sindical) activas, en caso de que ejerza un mismo cargo en 2 o más organizaciones de nivel superior, se contabiliza una única vez. Es decir, se informa **cantidad de personas** que ejercen cargos de dirigencia sindical. El cargo se encuentra vigente a la fecha de extracción de la base de datos.

Delegados sindicales

Corresponde al conteo de identificadores únicos de las personas (RUN del dirigente) que ejercen el rol de delegados de sindicatos de base (tipos: empresa, establecimientos, de trabajadores independientes, interempresa, de trabajadores eventuales y transitorios, otro tipo de sindicatos) activos, en caso de que ejerza este cargo en 2 o más sindicatos, se contabiliza una única vez, priorizando la organización sindical en que registre menor fecha de inicio del mandato y/o mayor fecha de término del mandato. Es decir, se informa cantidad de personas que ejercen cargos de delegados sindicales. El cargo se encuentra vigente a la fecha de extracción de la base de datos.

Hecho en LaTeX