

Estadísticas actividad inspectiva sobre acoso laboral Región de Valparaíso

Período 01.01.2021 - 30.09.2022 (*)



DT EN DATOS
N°8/ 2022

¿Qué es el acoso laboral?

El acoso laboral es toda conducta que constituya agresión u hostigamiento, ejercida por el empleador o por uno o más trabajadores, en contra de otro u otros, por cualquier medio, y que tenga como resultado para el o los afectados menoscabo, maltrato o humillación, o bien que amenace o perjudique su situación laboral o sus oportunidades en el empleo, siempre que todas estas conductas se practiquen en forma reiterada.

Código del Trabajo . Art.2 inciso 2

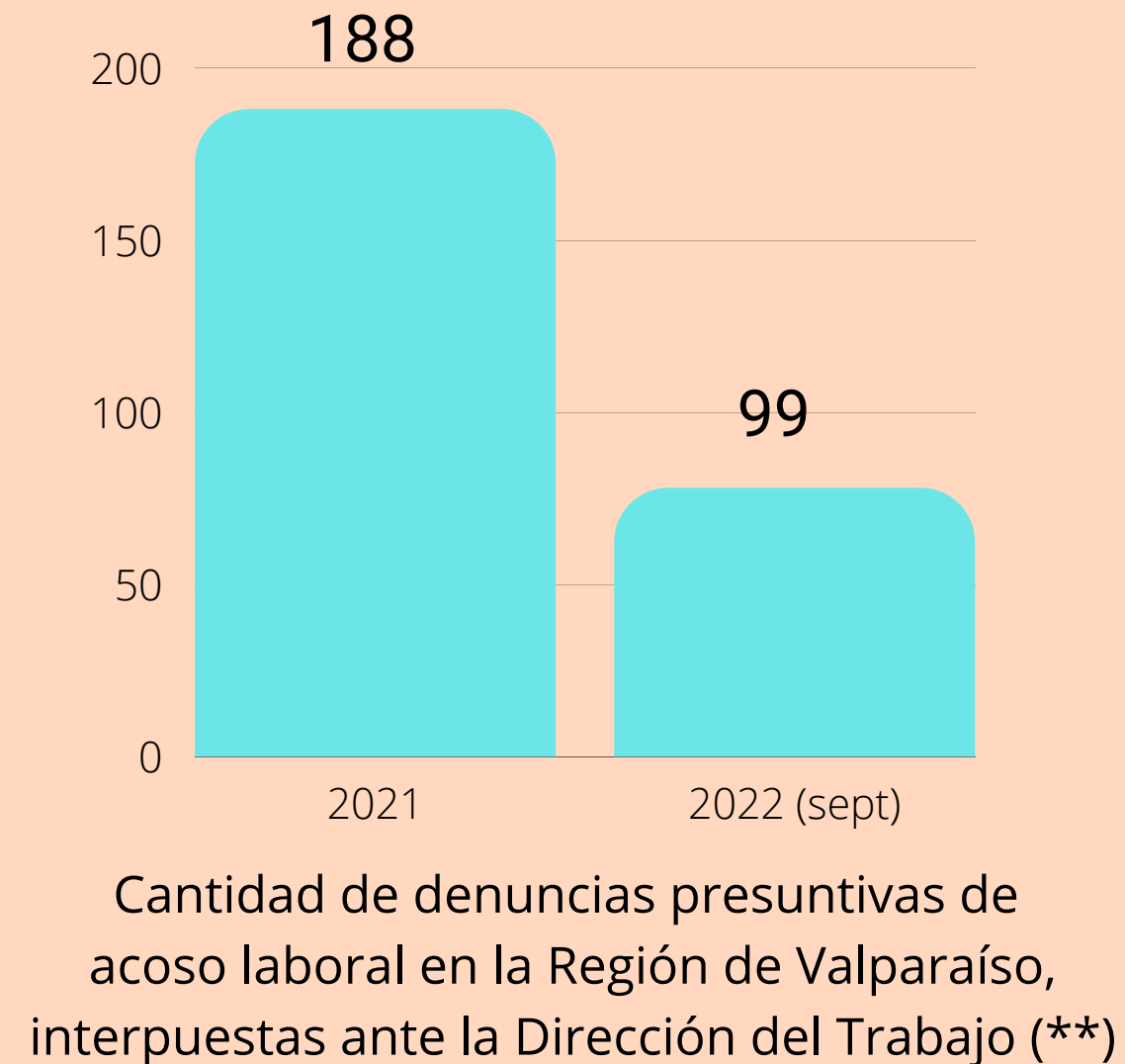

287

según tipo de denunciante

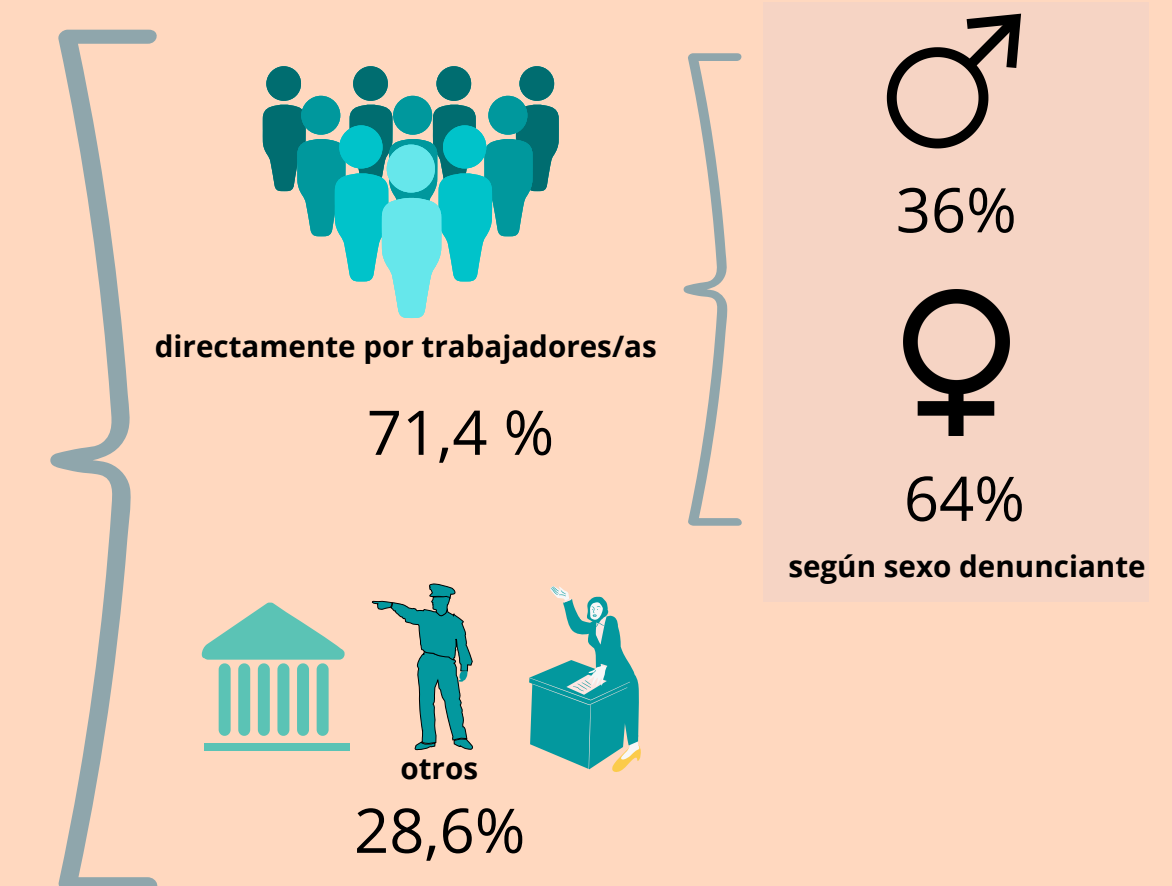

+ información



visite www.dt.gob.cl

sección 'estudios y estadísticas'

(*) Basado en registros administrativos de la Dirección del Trabajo. Estas estadísticas pueden sufrir variaciones debido a las actualizaciones de los sistemas de registro e información, incluso con efecto retroactivo.

(**) Cabe hacer presente que las denuncias se califican como presuntivas toda vez que se refieren a todas aquellas que son interpuestas ante la DT, las cuales deben ser investigadas y el resultado de esta indagatoria puede dar como resultado si hubo o no un acto de acoso laboral.

Estadísticas de actividad inspectiva sobre acoso laboral Región de Valparaíso

Período 01.01.2021 - 30.09.2022 (*)



DT EN DATOS
N°8/ 2022

Distribución según rama de actividad económica de las empresas fiscalizadas por estas denuncias

DENUNCIAS PRESUNTIVAS POR ACOSO LABORAL EN LA REGIÓN DE VALPARAÍSO

287

Las 3 materias más denunciadas por acoso **LABORAL**

A la integridad psíquica

A la honra de la persona y su familia

A la integridad física



17,1%

Comercio al por mayor y al por menor; reparación de vehículos automotores y motocicletas



16,4%

Otras actividades de servicios

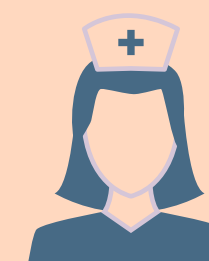

9,8%

Actividades de atención de la salud humana y de asistencia social



9,4%

Enseñanza



8,7%

Actividades de servicios administrativos y de apoyo



5,2%

Transporte y almacenamiento



3,8%

Industria Manufacturera



29,6%

otros

Valparaíso

10,2%

Distribución a nivel nacional

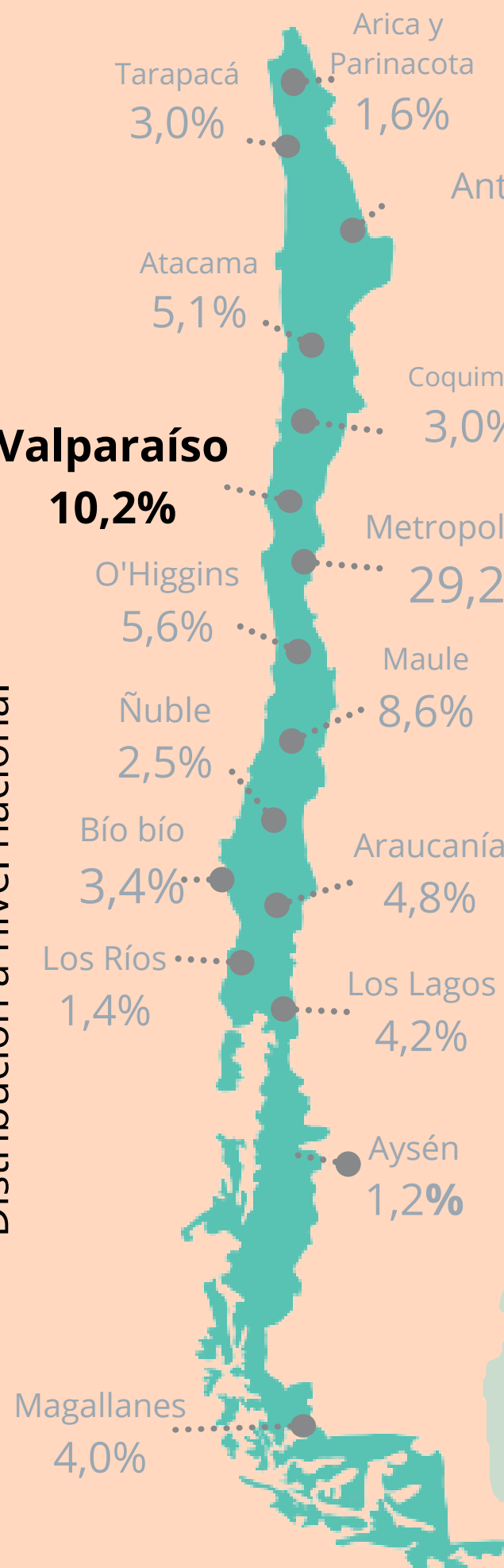

(*) Basado en registros administrativos de la Dirección del Trabajo. Estas estadísticas pueden sufrir variaciones debido a las actualizaciones de los sistemas de registro e información, incluso con efecto retroactivo.